



*Liberté • Égalité • Fraternité*  
RÉPUBLIQUE FRANÇAISE

GARD

RECUEIL DES ACTES  
ADMINISTRATIFS SPÉCIAL  
N°30-2019-128

PUBLIÉ LE 5 AOÛT 2019

# Sommaire

## **Préfecture du Gard**

30-2019-07-29-007 - Arrêté préfectoral déclarant la cessibilité urgente des propriétés ou parties de propriétés nécessaires à la réalisation du projet d'extension sud de la ligne T1 du Bus à Haut Niveau de Service (BHNS) de Nîmes métropole sur les communes de Nîmes et Caissargues. (64 pages)

Page 3

Préfecture du Gard

30-2019-07-29-007

Arrêté préfectoral déclarant la cessibilité urgente des propriétés ou parties de propriétés nécessaires à la réalisation du projet d'extension sud de la ligne T1 du Bus à Haut Niveau de Service (BHNS) de Nîmes métropole sur les communes de Nîmes et Caissargues.



PRÉFET DU GARD

Préfecture

Direction de la citoyenneté et de la légalité

Bureau de l'environnement  
et des enquêtes publiques

Nîmes, le 29 JUIL. 2019

**Nîmes métropole**  
**Extension sud de la ligne T1 du Bus à Haut Niveau de Service**

**A R R Ê T É N° 30-2019-**

**déclarant la cessibilité urgente des propriétés ou parties de propriétés nécessaires à la réalisation du projet d'extension sud de la ligne T1 du Bus à Haut Niveau de Service (BHNS) de Nîmes métropole sur les communes de Nîmes et Caissargues**

**Le préfet du Gard,  
Chevalier de la Légion d'honneur,**

VU le code de l'expropriation pour cause d'utilité publique ;

VU la délibération du conseil communautaire de la communauté d'agglomération de Nîmes métropole du 6 juillet 2015 approuvant le programme initial du projet d'extension sud de la ligne T1 du BHNS, des objectifs, de l'enveloppe prévisionnelle et des modalités de concertation du public ;

VU le dossier d'enquête publique unique transmis le 28 juin 2018 par le président de la communauté d'agglomération de Nîmes métropole, comprenant notamment le dossier d'enquête parcellaire constitué conformément à l'article R. 131-3 du code de l'expropriation pour cause d'utilité publique ;

VU la lettre du président de la communauté d'agglomération de Nîmes métropole, en date du 25 juin 2018, sollicitant le recours à la procédure d'urgence prévue aux articles L. 232-1, L. 232-2 et R. 232-1 et suivants du code de l'expropriation pour cause d'utilité publique ;

VU l'arrêté préfectoral n° 30-2018-07-18-057 du 18 juillet 2018 portant ouverture d'une enquête publique unique préalable à la déclaration d'utilité publique du projet d'extension sud de la ligne T1 BHNS de Nîmes métropole sur les communes de Nîmes et Caissargues, à la cessibilité des propriétés ou parties de propriétés nécessaires à la réalisation du projet (enquête parcellaire) et à l'autorisation environnementale ;

VU les pièces constatant que l'avis d'ouverture d'enquête publique a été publié, affiché en mairies de Nîmes et Caissargues et sur le site du projet, inséré sur le site internet de la préfecture du Gard, ainsi que dans deux journaux diffusés dans le département du Gard, quinze jours au moins avant le début de l'enquête publique, et rappelé dans les huit premiers jours de celle-ci ;

VU les pièces attestant de l'accomplissement par la communauté d'agglomération de Nîmes métropole des mesures de notifications individuelles aux propriétaires figurant sur l'état parcellaire, en application de l'article R. 131-6 du code de l'expropriation pour cause d'utilité publique (lettres recommandées avec accusé de réception et certificat d'affichage en mairies de Nîmes et Caissargues) ;

VU les dossiers d'enquête mis à la disposition du public en mairie de Nîmes – service foncier – 152, avenue Robert Bompard – 30033 Nîmes cedex 9, et en mairie de Caissargues, pendant trente-trois jours consécutifs, soit du lundi 20 août 2018 à 9 heures au vendredi 21 septembre 2018 à 17 heures, ainsi que les registres déposés pendant toute la durée de l'enquête publique en mairies de Nîmes et Caissargues ;

VU le rapport, les conclusions motivées et l'avis favorable, sans réserve, émis par le commissaire enquêteur, le 12 octobre 2018, à la cessibilité des propriétés ou parties de propriétés nécessaires à la réalisation du projet (enquête parcellaire) d'extension sud de la ligne T1 du BHNS de Nîmes Métropole sur les communes de Nîmes et Caissargues ;

VU la délibération M-T n°2018-08-44 du 12 novembre 2018 du conseil communautaire de Nîmes métropole relative à la déclaration d'utilité publique du projet et à l'état parcellaire ;

VU le mail du 20 novembre de Nîmes métropole sollicitant le retrait des emprises expropriées de la propriété initiale des immeubles soumis au régime de la copropriété ;

VU les documents d'arpentage réalisés sur les parties des parcelles concernées par la cessibilité, ainsi que la nouvelle numérotation cadastrale résultant de cette opération, et l'état parcellaire définitif ;

VU l'arrêté préfectoral n° 30-2018-11-20-003 du 20 novembre 2018 déclarant d'utilité publique et urgent le projet d'extension sud de la ligne T1 du BHNS de Nîmes métropole sur les communes de Nîmes et Caissargues ;

VU le mail du 17 décembre 2018 du président de la communauté d'agglomération de Nîmes métropole, demandant la délivrance d'un arrêté de cessibilité urgente des parcelles ou parties de parcelles nécessaires à l'extension sud de la ligne T1 BHNS de Nîmes métropole ;

VU le courrier du 5 juillet 2019 du président de la communauté d'agglomération de Nîmes métropole, demandant la délivrance d'un nouvel arrêté de cessibilité urgente des parcelles ou parties de parcelles nécessaires à l'extension sud de la ligne T1 BHNS de Nîmes métropole ;

**CONSIDÉRANT** que ce projet répond aux objectifs du Plan de Déplacements Urbains de Nîmes métropole adopté par délibération le 6 décembre 2007, confortant les orientations du ScoT Sud Gard, approuvé le 14 décembre 2006, affirmant dans ses objectifs l'optimisation de l'utilisation des réseaux de transports collectifs et le développement de l'intermodalité ;

**CONSIDÉRANT** qu'aux termes de l'article R.221-1 du code de l'expropriation pour cause d'utilité publique « *Le préfet transmet au greffe de la juridiction du ressort dans lequel sont situés les biens à exproprier un dossier qui comprend les copies : (...) 6° De l'arrêté de cessibilité ou de l'acte en tenant lieu, pris depuis moins de six mois avant l'envoi du dossier au greffe. (...)* » ;

**CONSIDERANT** que l'arrêté °30-2018-12-21-008 du 21 décembre 2018 par lequel ont été déclarées cessibles en urgence, les propriétés ou parties de propriétés nécessaires à la réalisation du projet d'extension sud de la ligne T1 du Bus à haut niveau de service (BHNS) de Nîmes métropole sur les Communes de Nîmes et Caissargues, n'a pas été transmis au juge de l'expropriation du Département du Gard dans le délai de six mois tel que prévu par les dispositions susvisées ; qu'il s'ensuit que l'arrêté précité est frappé de caducité ;

**CONSIDERANT** dès lors que pour permettre à la Communauté d'agglomération de Nîmes métropole de mener à bien la procédure d'expropriation pour cause d'utilité publique nécessaire à la réalisation des travaux d'extension de la ligne T1 Sud du Bus à haut niveau de service, notamment dans la perspective d'obtenir une ordonnance d'expropriation, il est nécessaire qu'un nouvel arrêté de cessibilité intervienne sans modifier d'une quelconque manière la liste des parcelles et la teneur des emprises déclarées cessibles à l'issue de l'enquête parcellaire qui a été organisée et ayant donné lieu à un avis favorable du Commissaire enquêteur le 12 octobre 2018 ;

SUR proposition du secrétaire général de la préfecture du Gard,

## **A R R Ê T E**

### **ARTICLE 1er :**

Sont constatées urgentes les acquisitions foncières nécessaires à l'extension sud de la ligne T1 du Bus à Haut Niveau de Service (BHNS) de Nîmes métropole sur les communes de Nîmes et Caissargues, conformément aux articles L. 232-1 et R. 232-1 du code de l'expropriation pour cause d'utilité publique.

Sont déclarés immédiatement cessibles, en urgence, pour cause d'utilité publique au profit de la communauté d'agglomération de Nîmes métropole, soit à l'amiable, soit, s'il y a lieu, par voie d'expropriation, dans les formes prescrites par le code de l'expropriation pour cause d'utilité publique, les parcelles nécessaires à l'extension sud de la ligne T1 du BHNS de Nîmes métropole sur les communes de Nîmes et de Caissargues, telles qu'elles résultent des dossiers soumis à l'enquête publique, et selon l'état parcellaire définitif annexé au présent arrêté.

### **ARTICLE 2 :**

Conformément à l'article L132-2 du code de l'expropriation pour cause d'utilité publique, les emprises expropriées des immeubles soumis à la loi n° 65-557 du 10 juillet 1965 fixant le statut de la copropriété des immeubles bâtis, sont retirées de la propriété initiale conformément au plan parcellaire annexé au présent arrêté lequel précise l'emplacement de la ligne divisoire.

### **ARTICLE 3 :**

Le présent arrêté fera l'objet d'une publication au recueil des actes administratifs de la préfecture du Gard.

Les maires des communes de Nîmes et de Caissargues procéderont à l'affichage du présent arrêté dans leur mairie respective, pendant une durée minimale d'un mois à compter de sa publication.

A la diligence du président de la communauté d'agglomération de Nîmes métropole, le présent arrêté sera notifié aux propriétaires concernés.

#### **ARTICLE 4 :**

Le présent arrêté peut faire l'objet, dans un délai de deux mois à compter de sa publication ou de sa notification aux propriétaires intéressés, soit d'un recours gracieux auprès du préfet du Gard, soit d'un recours hiérarchique auprès du ministre de l'intérieur.

Il peut également faire l'objet d'un recours contentieux auprès du tribunal administratif de Nîmes, soit :

- directement, en l'absence de recours préalable, dans un délai de deux mois à compter de sa publication ou de sa notification ;

- à l'issue d'un recours préalable, dans le délai de deux mois à compter de la date de la notification de la réponse obtenue de l'administration, ou au terme d'un silence gardé par celle-ci pendant deux mois à compter de la réception de la demande.

Le tribunal administratif peut aussi être saisi par l'application informatique « Télérecours Citoyens », accessible par le site internet : [www.telerecours.fr](http://www.telerecours.fr)

#### **ARTICLE 5 :**

L'arrêté préfectoral n° 30-2018-12-21-008 du 21 décembre 2018 déclarant cessibles, en urgence, les propriétés ou parties de propriétés nécessaires à la réalisation du projet d'extension sud de la ligne T1 du Bus à haut niveau de service (BHNS) de Nîmes métropole sur les communes de Nîmes et Caissargues, est abrogé.

#### **ARTICLE 6 :**

Le secrétaire général de la préfecture du Gard, le directeur départemental des territoires et de la mer, le président de la communauté d'agglomération de Nîmes métropole, le maire de la commune de Nîmes, le maire de la commune de Caissargues et le commissaire enquêteur sont chargés, chacun en ce qui le concerne, de l'exécution du présent arrêté.

Le préfet,  
Pour le Préfet,  
le secrétaire général  
  
François LALANNE

## DOSSIER MODIFICATIF PARCELLAIRE CADASTRAL

N°	Commune	Propriétaires	N° Siren/Date naissance	Adresse propriétaire / Siège social	Adresse parcelle	Section		NOUVEAUX NUMEROS		Surface totale de parcelle (m²)	Emprise parcelle impactée (m²)	Surface restante (m²) hors acquisition
						N° parcelle		N° division parcellaire - Propriétaire privé	N° division parcellaire - Nîmes Métropole			
1	Nîmes	ETAT - Ministère des Transports Equipement Tourisme et Mer désormais dénommé Ministère de la Transition écologique et solidaire, chargé des transports *		Hôtel de Roquelaure - 246 boulevard St Germain 75707 PARIS CEDEX	La traverse de la Fabrique	HW348				50,00	50,00	0,00
2					La traverse de la Fabrique	HW 350	-->	HW405	HW406	2 422,00	460,00	1 962,00
3					Terraube ouest	HW371				5,00	5,00	0,00
4	Nîmes	LESUR Christian Jean Esprit *	10/11/1947 à Nîmes	Moulin Villard-ch de la Carreirasse 30132 CAISSARGUES	Les courroies ouest	HX 58				26952,00	26952,00	0,00
5					Les courroies ouest	HX60				1145,00	1145,00	0,00
6	Nîmes	ETAT - Ministère des Transports Equipement Tourisme et Mer désormais dénommé Ministère de la Transition écologique et solidaire, chargé des transports *		Hôtel de Roquelaure - 246 boulevard St Germain 75707 PARIS CEDEX	Les courroies ouest	HX 61	-->	HX80	HX81	558,00	353,00	205,00
7	Caissargues	LES CO-INDIVISAIRES DES PARCELLES BA 85/86/87 *		Voir liste jointe	La Tour	BA 86	-->	BA 123	BA 124	1 440,00	635,00	805,00
8	Caissargues	COPROPRIETE DE L'IMM 060 AZ47 *		Voir liste jointe (propriétaires des parcelles AZ 21, 76, 77, 24, 27 à 29, 45 à 47) 72, 70, AZ 49 à 51, 53 et 54)	Moulin Vilard	AZ 30	-->	AZ 78	AZ 79	4 076,00	23,00	4 053,00
9	Caissargues	FERVER - COMMUNE DE CAISSARGUES *	316 113 877	16 les Hauts de Celony ch.du Puy du Roy 13090 AIX EN PROVENCE (données cadastrales) 1 CHEMIN DES FRÈRES GRIS 13080 AIX-EN-PROVENCE (données extraites d'Infogreffe)	Le village	BE 345	-->	BE 502	BE 503	1 775,00	1 316,00	459,00
10	Caissargues	ROJA PROMOTION *	340 784 578	ZONE EURO 2000 14 AVENUE DE LA VISTRENQUE 30132 CAISSARGUES	La Grande Terre	AY 31	-->	AY 117 / AY 118	AY 119	1 390,00	760,00	630,00
11	Caissargues	SCI DU ROUVE *	421 253 097	125 chemin de la Font du Rouve 30870 CLARENSAC	6228 av Vistrenque	AY 103	-->	AY 120	AY 121	2 324,00	284,00	2 040,00
12	Caissargues	SCI-DE-LEGRIN-Acquisition par NIMES METROPOLE LE 10/04/2019	489 456 517	5 rue des Aigrettes 30132 CAISSARGUES	5544 rte St-Gilles	AP 90	-->	AP 106	AP 107	6 117,00	75,00	6 042,00
13	Caissargues	SNC LA GRANIERE - EUROPEAN HOMES*	401 420 807	10 pl Vendome 75001 PARIS	Ch de St Gilles	BL 131	-->	BL 169 / BL 170	BL 171	5 014,00	334,00	4 680,00
14						BL 128	-->	BL 165	BL 166	1 527,00	141,00	1 386,00
15						BL 129	-->	BL 167	BL 168	1 858,00	658,00	1 200,00
16	Caissargues	L'association syndicale de la ZAC DE LA GRANIERE *		Av de la Granière 30132 CAISSARGUES	Ch de St Gilles	BM 268	-->	BM 374	BM 375	2 371,00	376,00	1 995,00
17						BM 267				62,00	62,00	0,00

Pour le Préfet,  
le secrétaire général

François LAJANNE





## ETAT PARCELLAIRE

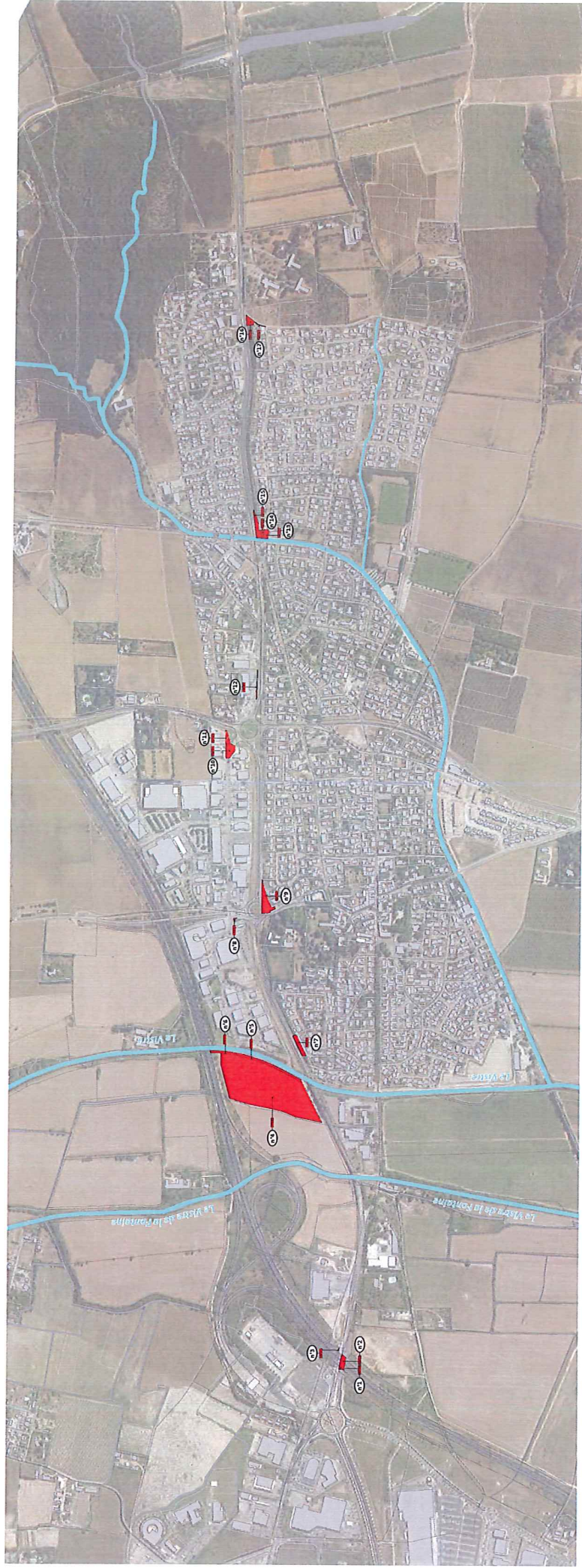

Pour le Préfet,  
le secrétaire général  
  
François LALANNE



Extension de la ligne T1 sud du BHNS de Nîmes-Metropole

**ETAT PARCELLAIRE**

**Ligne BHNS T1 SUD**

**COMMUNE DE NIMES**

**PROPRIETAIRE**

**ETAT - MINISTERE DES TRANSPORTS EQUIPEMENT TOURISME ET MER**  
Hôtel de Roquelaurte - 246 Boulevard SAINT GERMAIN - 75707 PARIS CEDEX

**OBSERVATIONS**

Le Ministère des Transports Equipement Tourisme et Mer est désormais dénommé **Ministère de la Transition écologique et solidaire, chargé des transports**

Pour le Préfet,  
le secrétaire général  
  
**François LALANNE**

Sect.	N°	Nature	Référence cadastrale		Num. du plan	Emprise		Reliquat		Observations
			Lieudit	Surface (m²)		Surface (m²)	N°	Surface (m²)	N°	
HW	348	lande	la traverse de la fabrique	50	1	HW 348	50		0	
HW	350	lande	la traverse de la fabrique	2422	2	HW 406	460	HW 405	1962	
HW	371	terre	terraube ouest	5	3	HW 371	5		0	
HX	61	lande	les courtoies ouest	558	6	HX 81	353	HX 80	205	
			Total	3035		Total	868	Total	2167	

**Origine de Propriété**

Pour HW 348 et 350 Vente par COLLADO SERRAMITJA, par acte en date du 19/04/1986 reçu par Maître DONNIER, notaire, publié au Service de la publicité foncière de Nîmes 1, le 13/06/1986 volume 359Pn°300. Pour HW 371: Vente par TRAVIER, par acte en date du 10/11/1986 reçu par Maître DONNIER, notaire, publié au Service de la publicité foncière de Nîmes 1, le 28/11/1986 volume 368Pn°207  
Pour HX 61: Vente par CAYROL, par acte en date du 26/01/1987 reçu par Maître LACAILLE, notaire, publié au Service de la publicité foncière de Nîmes 1, le 04/02/1987 volume 373Pn°198

**nîmes métropole**

3, rue du Collège  
30047 Nîmes cedex 9  
Tel : 04 69 02 53 71  
Accueil Nîmes Métropole : 04 69 02 53 55

COMMUNE DE NIMES

Route départementale N°42 - Parcelle HW 350

**PLAN DE DIVISION**

Planche n°1

ECHELLE 1/200

Système de référence géodésique: GRS94  
Système de référence altimétrique: NAF - IGN69

PRESTATAIRE GEOMETRIE:

IRICHEM  
Imaginaire Beauséjour  
97 Rue G. 2 30900 Nîmes  
Tel: 04 69 62 60 10 - Fax: 04 69 62 60 18  
www.ichem.fr  
N° SIRET: 515 200 012  
N° SIREN: 515 200 012

OPERATION N.A.N°: \_\_\_\_\_  
DATE: 02/10/2018

REFERENCES ADMINISTRATIVES:  
MARCHE N°N°170251  
N°Mise en 14092017

REMOISEUR: \_\_\_\_\_  
VERIFICATEUR: \_\_\_\_\_  
APPROBATEUR: \_\_\_\_\_

Dossier N°: CH1914\_14  
INFORMANT: CH1917\_14\_dglobe

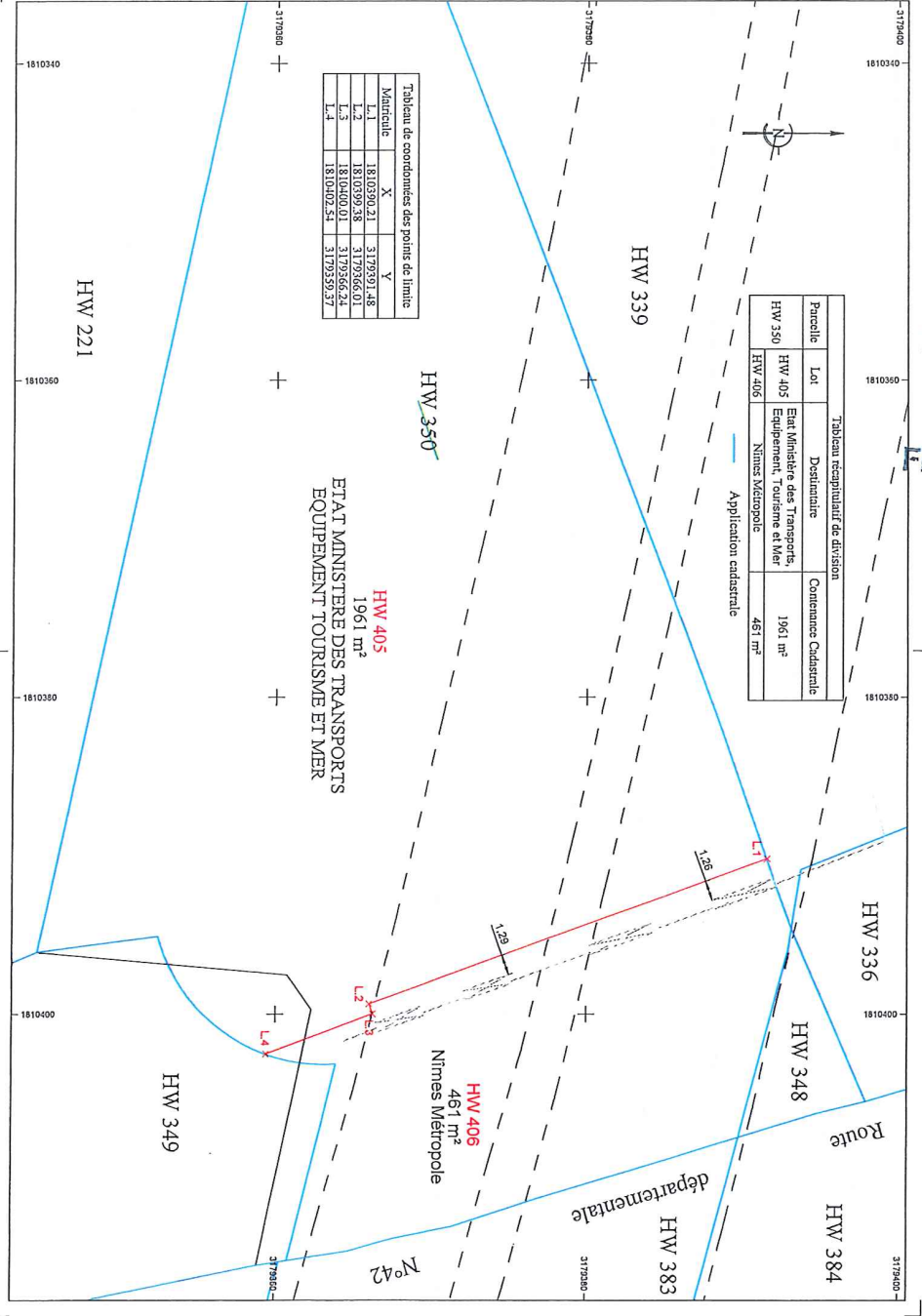

Pour le Préfet,  
le secrétaire général  
*François LALANNE*

Commune : NIMES (189)	DIRECTION GENERALE DES FINANCES PUBLIQUES ----- EXTRAIT DU PLAN CADASTRAL	Section : HW Feuille(s) : 000 HW 01 Qualité du plan : Plan régulier avant 20/03/1980 Echelle d'origine : 1/2000 Echelle d'édition : 1/1000 Date de l'édition : 11/12/2018 Support numérique : -----
Numéro d'ordre du document d'arpentage : 16516 T Document vérifié et numéroté le 11/12/2018 ACDIF NIMES Par Cindy SALVAT Inspectrice Signé		CERTIFICATION (Art. 25 du décret n° 55-471 du 30 avril 1955) Le présent document d'arpentage, certifié par les propriétaires sous-signés (3) a été établi (1) : A - D'après les indications qu'ils ont fournies au bureau ; B - En conformité d'un piquetage : ----- effectué sur le terrain ; C - D'après un plan d'arpentage, ou bornage, dont copie ci-jointe, dressé le ----- par ----- géomètre à ----- Les propriétaires déclarent avoir pris connaissance des informations portées au dos de la remise 6463. A -----, le ----- A -----, le -----
NIMES 67 Rue Salomon Reinach  30032 NIMES Cedex 1 Téléphone : 04.66.87.60.82 Fax : 04.66.87.87.11 cdfif.nimes@dgfip.finances.gouv.fr	<p>(1) Rayer les mentions inutiles. La formule A n'est applicable que dans le cas d'une esquisse (plan rénové par voie de mise à jour). Dans la formule B, les propriétaires peuvent avoir effectué eux-mêmes le piquetage.</p> <p>(2) Qualité de la personne agréée (géomètre expert, inspecteur, géomètre ou technicien retraité du cadastre, etc...)</p> <p>(3) Précisez les noms et qualité du signataire s'il est différent du propriétaire (mandataire, avoué, représentant qualifié de l'autorité espropriant, etc...)</p>	

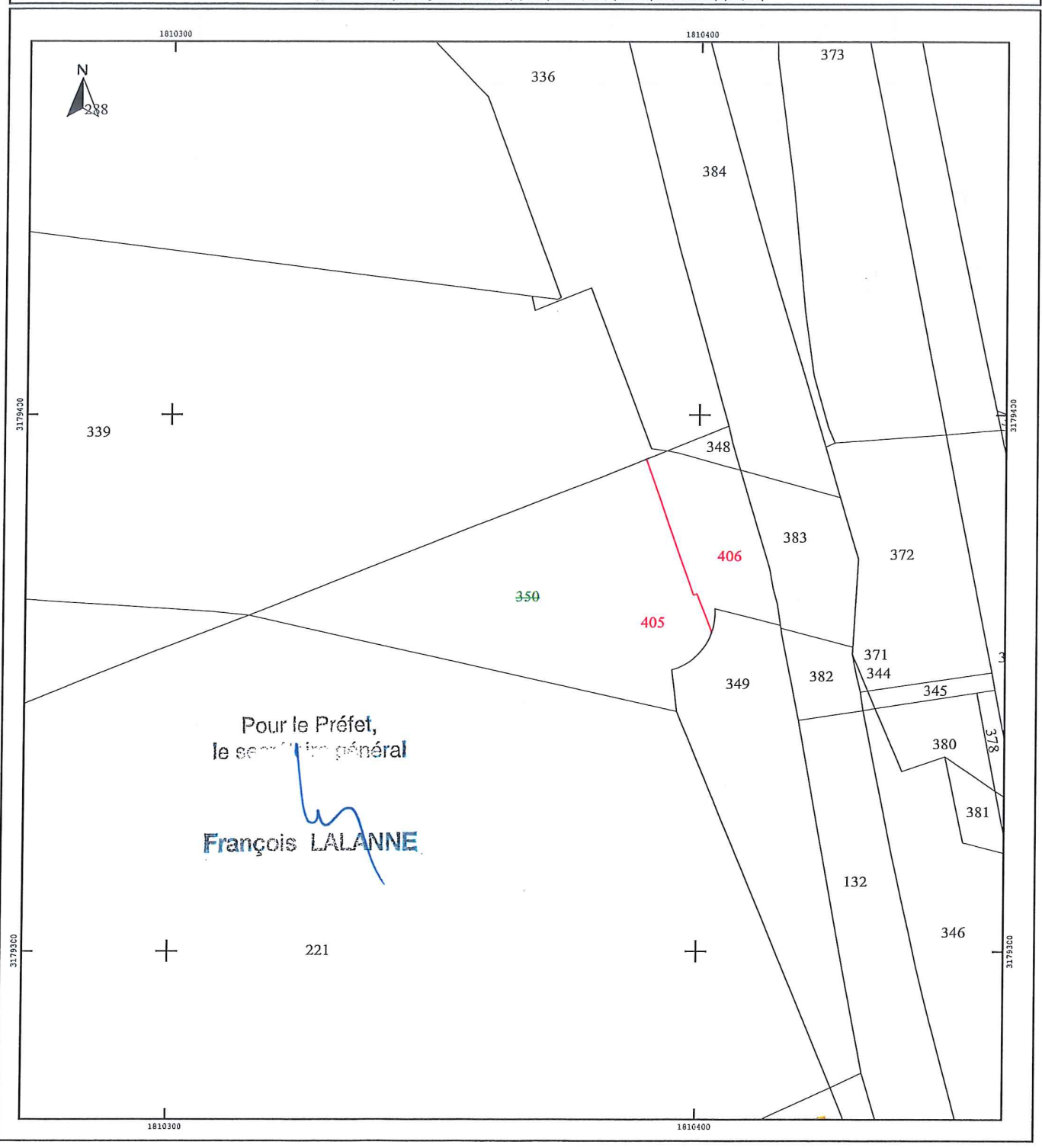

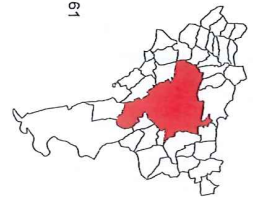

  
 3, rue du Coléole  
 30047 Nîmes cedex 9  
 Tél. : 04 66 02 55 71  
 Accueil Nîmes Métropole : 04 66 02 55 55

**COMMUNE DE NIMES**  
 Route départementale N°42 - Parcelle HX 61



**PLAN DE DIVISION**  
 Planche n°1

**ECHELLE 1/200**  
 Système de référence géométrique: BIGN - CG4  
 Système de référence altimétrique: NAF - IGN9

**PRESTAIRE DE QUATRE:**  



**REFERENCES TECHNIQUES**  
 OPERATION N° :  
 DATE : 07/02/2018  
 REFERENCES ADMINISTRATIVES

**DOSSIER N° : CP7087\_14**  
 INCORPORATION : CP7087\_14\_01/08

**IMMEUBLE Beauvallon**  
 97 Rue Cliché - 30900 Nîmes  
 Tél. 04 66 42 60 10 - Fax 04 66 42 60 18  
 Email : [service.client@beauvallon.com](mailto:service.client@beauvallon.com)  
 Site : [www.beauvallon.com](http://www.beauvallon.com)  
 SIRET : 511 113 137

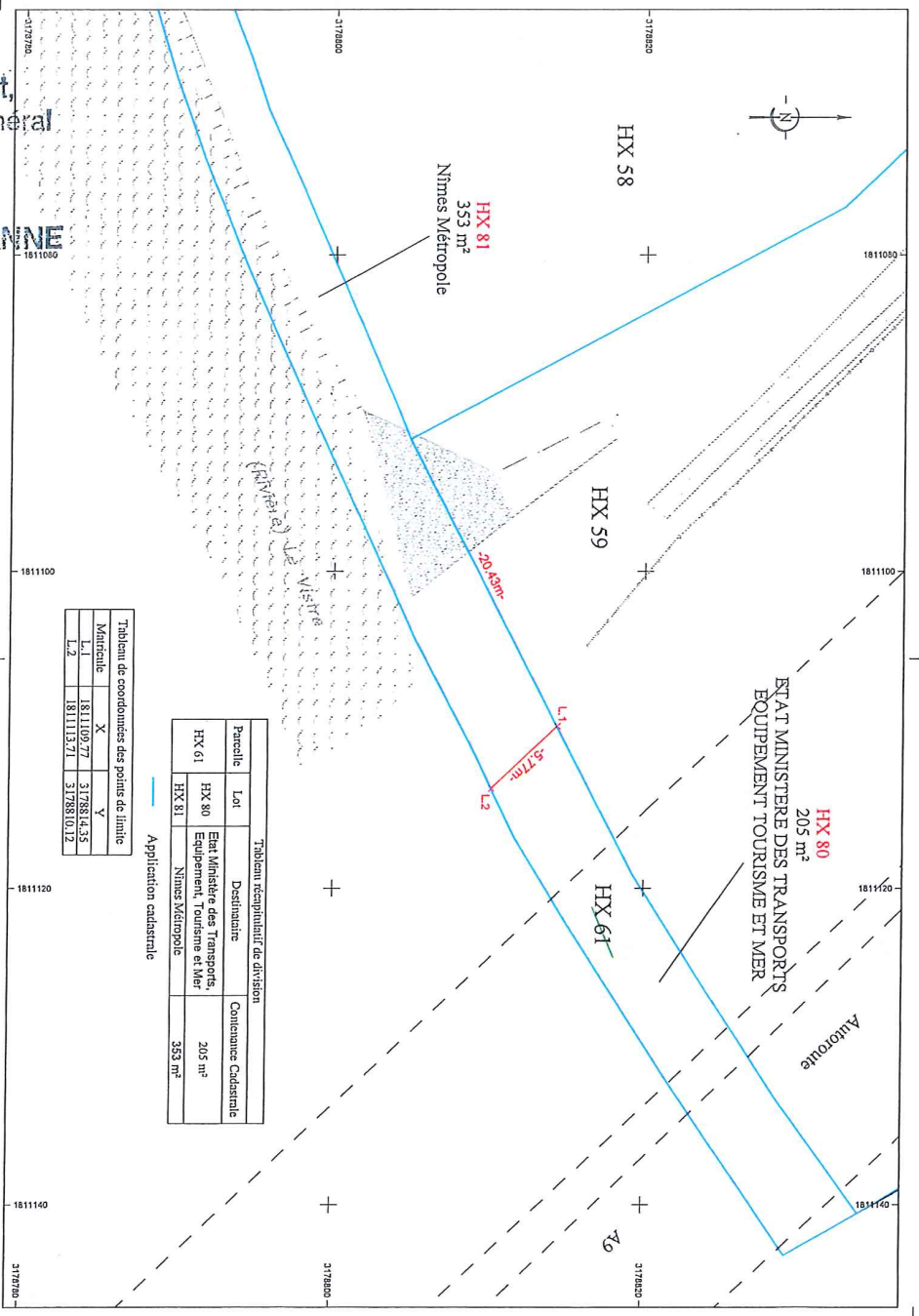
**MARCHE MA N°170281**  
 N°RUE : 94000017  
 REDACTEUR :  
 VERIFICATEUR :  
 APPROBATEUR :



Pour le Préfet,  
 le secrétaire général  
  
**François LALANNE**

DIRECTION GENERALE  
DES FINANCES PUBLIQUES  
EXTRAIT DU PLAN CADASTRAL

Commune : NIMES (199)  
Section : HX  
Feuille(s) : 000 HX 01  
Echelle d'origine : 1/2000  
Echelle d'édition : 1/500  
Qualité du plan : Plan régulier avant 20/03/1980  
Date de l'édition : 11/12/2018  
Support numérique :

Numéro d'ordre du document d'arpentage : 16514 B  
Document vérifié et numéroté le 11/12/2018  
ACDIF NIMES  
Par Cindy SALVAT  
Inspectrice  
Signe

Cachet du service d'origine :  
NIMES  
67 Rue Salomon Reinach  
30032 NIMES Cedex 1  
Téléphone : 04.66.87.50.82  
Fax : 04.66.87.87.11  
cdfi.nimes@ddfp.finances.gouv.fr

CERTIFICATION  
(Art. 25 du décret n° 55-471 du 30 avril 1955)  
Le présent document d'arpentage, certifié par  
propriétaires soussignés (3) a été établi (1) :  
A - D'après les indications qu'ils ont fournies au bureau ;  
B - En conformité d'un piquetage : ..... effectué  
sur le terrain ;  
C - D'après un plan d'arpentage de bornage, dont copie  
ci-jointe, dressé le ..... par .....  
géomètre à .....  
Les propriétaires déclarent avoir pris connaissance  
des informations dressées au dos de la chemise 6493.  
A ..... le .....

**Modification demandée par procès-verbal du cadastre**

D'après le document d'arpentage dressé  
Par RICHER  
Réf :  
Le 11/12/2018 (2)

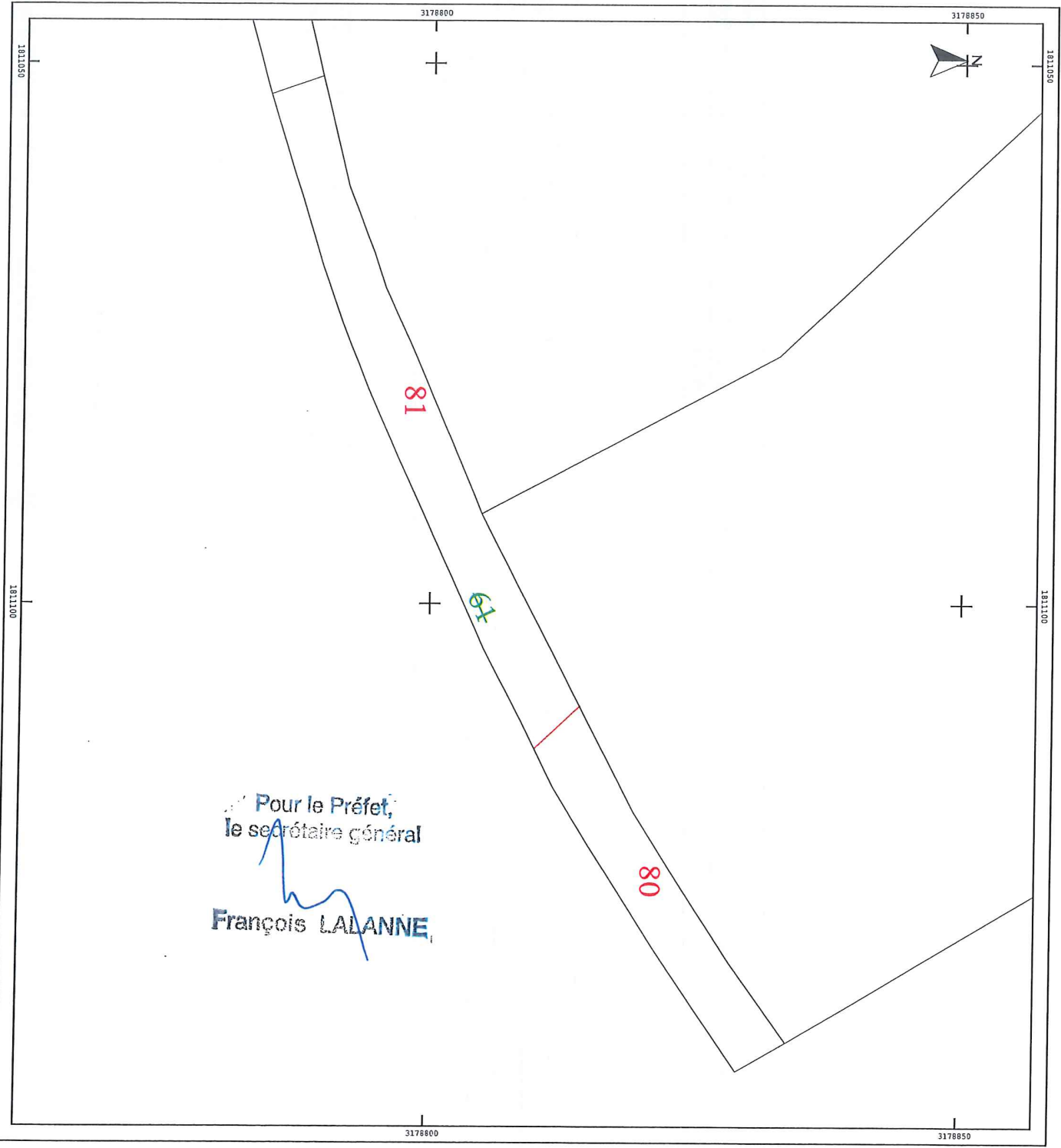



Extension de la ligne T1 sud du BHNS de Nîmes-Metropole

**ETAT PARCELLAIRE**

**Ligne BHNS T1 SUD**

**COMMUNE DE NIMES**

**PROPRIETAIRE**

Monieur **LESUR Christian Jean Esprit**,  
Né le 10/11/1947 à NIMES (30), profession  
divorcé **RAYMOND** époux de Madame Sophie, Vartanouché, Marie-Paule **THAMAZIAN**, marié sous le régime de la  
séparation de biens, domicilié **MOULIN VILLARD - Chemin de la Carretrasse (30132) CAISSARGUES**

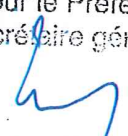
Pour le Préfet,  
le secrétaire général  
  
**François LALANNE**

Référence cadastrale				N° du plan	Emprise		Reliquat		Observations
Sect.	N°	Nature	Lieudit		Surface (m²)	N°	Surface (m²)	Surface (m²)	
HX	58	terre	les courtois ouest	26952	4	HX 58	26952	0	
HX	60	Lande	les courtois ouest	1145	5	HX 60	1145	0	
Total				28097		Total	28097	Total	0

**Origine de Propriété**

Donation par **CAYROL** par acte en date du 04/03/1995 reçu par Maître **PELLON**, notaire associé à NIMES, publié au Service de la publicité foncière de Nîmes 1, le 12/04/1995 volume 1995Fr-°3827,  
Attestation rectificative du 28/06/1995 publiée le 06/07/1995 volume 1995P6748

Extension de la ligne T1 sud du BHNS de Nîmes-Metropole

**ETAT PARCELLAIRE**

**Ligne BHNS T1 SUD**

Pour le Préfet,  
le secrétaire général

  
**François LALANNE**

Page 1/21

**COMMUNE DE CAISSARGUES**

Référence cadastrale			Num. du plan	Emprise		Reliquat		Observations
Sect.	N°	Nature		N°	Surface (m <sup>2</sup> )	N°	Surface (m <sup>2</sup> )	
BA	86	sol	la tour	BA 124	635	BA 123	805	
Total			1440	Total	635	Total	805	

**1. PROPRIETAIRE(S)**

**1.1. Monsieur SANDRE Roland**

Né le 14/05/1963 à NIMES (30), coiffeur et

**1.2. Madame SARAGOSA Patricia, Aline**

Née le 29/11/1961 en RELIZANE (ALGERIE), employée libre service, son épouse

Mariés sous le régime de la communauté à défaut de contrat préalable à leur union

Domiciliés ensemble 34 Rue des ALBIZIAS (30132) CAISSARGUES

lot 1 BA 53 avec 1/37ème BA 86

*Origine de Propriété*

Vente par la SA DEVIQ LITTORAL, par acte en date du 06 et 14/05/1991 reçu par Maître PONGE, notaire à NIMES, publié au Service de la publicité foncière de Nîmes 1, le 07/06/1991 volume 1991 P n°5529

**2. PROPRIETAIRE(S)**

**2.1. Monsieur BUTERA Philippe Pierre**

Né le 10/06/1962 à REVIN (08), vendeur et

**2.2. Madame LAHSINI Khadija**

Née le 25/07/1962 à KEBDANA (MAROC), sans profession, son épouse

Mariés sous le régime de la communauté à défaut de contrat préalable à leur union

Domiciliés ensemble 32 Rue des ALBIZIAS (30132) CAISSARGUES

lot 2 BA 54 avec 1/37ème BA 86

*Origine de Propriété*

Vente par la SA DEVIQ LITTORAL, par acte en date du 27/09/1989 reçu par Maître PONGE, notaire à NIMES, publié au Service de la publicité foncière de Nîmes 1, le 27/10/1989 volume 441 n°218

Extension de la ligne T1 sud du BHNS de Nîmes-Metropole

**ETAT PARCELLAIRE**

**Ligne BHNS T1 SUD**

**COMMUNE DE CAISSARGUES**

Page 2/21

Référence cadastrale		Num. du plan	Emprise		Reliquat		Observations
Sect.	N°		Nature	Surface (m <sup>2</sup> )	N°	Surface (m <sup>2</sup> )	
BA	86	sol	la tour		BA 123	805	
Total			1440	7	BA 124	635	
					Total	635	
					Total	805	

**3. PROPRIETAIRES(S)**

**Madame PARRIAUX Amy Geneviève**

Née le 26/07/1954 à NIMES (30), retraitée, épouse de Monsieur RAZON Jacky, Jean

Mariée le 30/07/2011 sous le régime de la séparation de biens

Domiciliée 30 Rue des ALBIZZIAS (30132) CAISSARGUES

lot 3 BA 55 avec 1/37ème BA 86

*Origine de Propriété*

Vente par la SA DEVIQ LITTORAL, par acte en date du 24/10/1989 reçu par Maître PONGE, notaire à NIMES, publié au Service de la publicité foncière de Nîmes 1, le 08/12/1989 volume 444 n°208 et partage de communauté reçu par acte en date du 17/05/2013 reçu Maître CUILLE, Notaire à MILHAUD, publié au Service de la publicité foncière de Nîmes 1, le 30/05/2013 P n°5242

**4. PROPRIETAIRES(S)**

**4.1. Monsieur FERNANDES Manuel Antonio**

Né le 10/09/1951 à SAO PAIO (PORTUGAL), mécanicien et

**4.2. Madame GARCIA MACIAS Mercedes**

Née le 19/07/1950 à PARADELA DE MUCES (ESPAGNE), femme de service, son épouse

Marités sous le régime de la communauté à défaut de contrat préalable à leur union

Domiciliés ensemble 28 Rue des ALBIZZIAS (30132) CAISSARGUES

lot 4 BA 56 avec 1/37ème BA 86

*Origine de Propriété*

Vente par la SA DEVIQ LITTORAL, par acte en date du 27/07/1990 reçu par Maître PONGE, notaire à NIMES, publié au Service de la publicité foncière de Nîmes 1, le 03/09/1990 volume 1990 P n°9124

Extension de la ligne T1 sud du BHNS de Nimes-Metropole

**ETAT PARCELLAIRE**

**Ligne BHNS T1 SUD**

**COMMUNE DE CAISSARGUES**

Référence cadastrale		Num. du plan	Emprise		Reliquat		Observations	
Sect.	N°		Nature	Surface (m²)	N°	Surface (m²)		
BA	86	sol	la tour	BA 124	635	BA 123	805	
Total			1440	7	Total	635	Total	805

**5. PROPRIETAIRES(S)**

**5.1. Monsieur FERNANDEZ Jésus**

Né le 07/05/1971 à NIMES (30), chef de secteur, célibataire, et

**5.2. Madame MATTERA Fanny Sophie Jocelyne**

Née le 26/03/1977 à NIMES (30), technicienne de laboratoire, célibataire

Domiciliés ensemble 26 Rue des ALBIZZIAS (30132) CAISSARGUES

lot 5 BA 97 avec 1/37ème BA 86 (retour enquête)

*Origine de Propriété*

Vente par THIBAUD & BETTENCOURT, par acte en date du 06/06/2018 reçu par Maître GARBUIO, notaire à BOUILLARGUES, publié au Service de la publicité foncière de Nîmes 1, le 02/07/2018 volume 2018P7864

**6. PROPRIETAIRES(S)**

**Monsieur CORDOBA Christophe Alex**

Né le 21/09/1963 à LIMOUX(1), profession, époux de Madame Isabelle LACAZE

Marié sous le régime de la communauté à défaut de contrat préalable à leur union

Domicilié 1 Rue du VAOUVRE (30132) CAISSARGUES

lot 6 BA 58 avec 1/37ème BA 86

*Origine de Propriété*

Vente par la SARL AGENCE DU SUD, la SARL LANGUEDOC CEVENNES IMMOBILIER, la SARL PIERRE JEAN THIERRY, la SARL TRANSIMMO et la SARL SECLA, par acte en date du 09/06/1995 reçu par Maître KLIFA, notaire à NIMES, publié au Service de la publicité foncière de Nîmes 1, le 28/07/1995 volume 1995 P n°7572 - Attestation rectificative du 11/10/1995 établie par Maître KLIFA, notaire à NIMES, publié au Service de la publicité foncière de Nîmes 1, le 19/10/1995 volume 1995 P n°10206

Extension de la ligne T1 sud du BHNS de Nîmes-Metropole

**ETAT PARCELLAIRE**

**Ligne BHNS T1 SUD**

**COMMUNE DE CAISSARGUES**

Référence cadastrale		Num. du plan	Emprise		Reliquat		Observations			
Sect.	N°		Nature	Surface (m <sup>2</sup> )	N°	Surface (m <sup>2</sup> )				
BA	86	sol	la tour	1440	7	BA 124	635	BA 123	805	
			Total	1440		Total	635	Total	805	

**7. PROPRIETAIRES(S)**

**Madame BONVIN Sandrine**

Née le 06/07/1968 à TOULON (83), profession, épouse de Monsieur Marc, Marie AMATO, Mariée sous le régime de la communauté à défaut de contrat préalable à leur union

Domiciliée 22 Rue des ALBIZZIAS (30132) CAISSARGUES

*Origine de Propriété*

Donation par BONVIN et par GIUDICISSI, par acte en date du 22/12/1997 reçu par Maître MADON, notaire à Avignon, publié au Service de la publicité foncière de Nîmes 1, le 06/02/1998 volume 1998 P n°1501

lot 7 BA 59 avec 1/37ème BA 86

**8. PROPRIETAIRES(S)**

**Madame GARCIA Krystel Marion**

Née le 15/06/1983 à NIMES (30), profession, célibataire

Domiciliée 18 Rue des ALBIZZIAS (30132) CAISSARGUES

*Origine de Propriété*

Vente par CHAMPETIER et PATTE par acte en date du 26/02/2009 reçu par Maître CHEVALIER, notaire à NIMES, publié au Service de la publicité foncière de Nîmes 1, le 23/03/2009 volume 2009 P n°2825 - Attestation rectificative du 07/04/2009 établie par Maître CHEVALIER, notaire à NIMES, publié au Service de la publicité foncière de Nîmes 1, le 10/04/2009 volume 2009 P n°3503

lot 9 BA 61 avec 1/37ème BA 86

Extension de la ligne T1 sud du BHNS de Nîmes-Metropole

**ETAT PARCELLAIRE**

**Ligne BHNS T1 SUD**

**COMMUNE DE CAISSARGUES**

Page 5/21

Référence cadastrale		Num. du plan	Emprise		Reiçuat		Observations
Sect.	N°		Nature	Surface (m²)	N°	Surface (m²)	
BA	86	sol	la tour				
			Total	1440	7	BA 124	635
			Total	1440		BA 123	805
			Total	1440		Total	805

**9. PROPRIETAIRES(S)**

**9.1. Monsieur BACHEVALLIER Charles Lucien Marcel**

Né le 22/06/1933 à NIMES(30), retraité,

**9.2. Madame BOURJA Monique Marie-Louise**

Née le 10/03/1935 à LE TEIL (07), retraitée son épouse

Mariés sous le régime de la communauté à défaut de contrat préalable à leur union

**9.3. Monsieur BACHEVALLIER Christian Marcel Guillaume**

Né le 10/05/1955 à NIMES(30), profession, époux de Madame Marie-Claude, Louise, Sylvette BASCOUL, Marié sous le régime de la communauté à défaut de contrat préalable à leur union

**9.4. Madame BACHEVALLIER Nadine Marthe Henriette**

Née le 16/07/1956 à NIMES(30), profession, épouse de Monsieur Jacques, Pierre MONTFORT, Mariée sous le régime de la communauté à défaut de contrat préalable à leur union

**Domicilié 225 Rue de la Tonnelerie (30510) GENERAC**

*Origine de Propriété*

Vente par la SA DEVIO LITTORAL, par acte en date du 09/11/1987 reçu par Maître PONGE, notaire à NIMES, publié au Service de la publicité foncière de Nîmes 1, le 04/12/1987 volume 393 n°272

Donation avec réserve d'usufruit au profit des époux BACHEVALLIER-BOURJA et au dernier survivant par BACHEVALLIER et par BOURJA, par acte en date du 06/08/1998 reçu par Maître DAVID, notaire à NIMES, publié au Service de la publicité foncière de Nîmes 1, le 21/08/1998 volume 98P n°8662

lot 8 BA 60 avec 1/37ème BA 86

Déclaration d'abandon en date du 05/02/2007 au profit de la  
COMMUNE DE CAISSARGUES  
Collectivité Territoriale, personne morale de droit public  
située dans le département du Gard  
Hôtel de Ville 16 Rue de la Souleirado, 30132 Caissargues  
La commune de CAISSARGUES a pour représentant légal  
Monsieur Christian SCHOEPPER domicilié es qualité Hôtel  
de Ville 16 Rue de la Souleirado, 30132 Caissargues.

Extension de la ligne T1 sud du BHNS de Nîmes-Metropole

**ETAT PARCELLAIRE**

**Ligne BHNS T1 SUD**

**COMMUNE DE CAISSARGUES**

Page 6/21

Référence cadastrale		Num. du plan	Emprise		Reliquat		Observations		
Sect.	N°		Nature	Surface (m <sup>2</sup> )	N°	Surface (m <sup>2</sup> )			
BA	86	sol	la tour	1440	BA 124	635	BA 123	805	
Total				1440	Total	635	Total	805	

**10. PROPRIETAIRES**

**10.1. Monsieur DEVAUX Marcel Vincent**

Né le 07/06/1955 à TUNIS (99), profession et

**10.2. Madame MEJEAN Monique Aline Pierrette**

Née le 10/04/1958 à AUBENAS (07), profession, son épouse

Mariés sous le régime de la communauté à défaut de contrat préalable à leur union

Domiciliés ensemble 16 Rue des ALBIZZIAS (30132) CAISSARGUES

*Origine de Propriété*

lot 10 BA 62 avec 1/37<sup>ème</sup> BA 86

Vente par la SA DEVIQ LITTORAL, par acte en date du 01/12/1987 reçu par Maître PONGE, notaire à NIMES, publié au Service de la publicité foncière de Nîmes 1, le 11/12/1987 volume 393 n°342

**11. PROPRIETAIRES**

**11.1. Monsieur LIZZANO Serge Philippe**

Né le 13/07/1963 à MARSEILLE (13) profession et

**11.2. Madame BAUDELLOT Catherine Raymonde Blanche**

Née le 07/10/1961 à DUGNY (93), profession, son épouse

Mariés sous le régime de la séparation de biens

Domiciliés ensemble 9 Rue des ALBIZZIAS (30132) CAISSARGUES

*Origine de Propriété*

lot 11 BA 63 avec 1/37<sup>ème</sup> BA 86

Vente par la SA DEVIQ LITTORAL, par acte en date du 30/03/1990 reçu par Maître PONGE, notaire à NIMES, publié au Service de la publicité foncière de Nîmes 1, le 04/05/1990 volume 1990 n°4699

Extension de la ligne T1 sud du BHNS de Nîmes-Metropole

**ETAT PARCELLAIRE**

**Ligne BHNS T1 SUD**

**COMMUNE DE CAISSARGUES**

Page 7/21

Référence cadastrale	Sect.	N°	Nature	Lieu dit	Surface (m²)	Num. du plan	Emprise		Reliquat		Observations
							N°	Surface (m²)	N°	Surface (m²)	
	BA	86	sol	la tour	1440	7	BA 124	635	BA 123	805	
					Total	Total	Total	635	Total	805	

**12. PROPRIETAIRE(S)**

**12.1. Monsieur DO CARMO Alvaro César**  
Né le 26/08/1934 à Rabat (Maroc 99), retraité, veuf de Madame Danièle Fernande LAMONTAGNE, Domicilié 15 Rue des ALBIZZIAS (30132) CAISSARGUES

**12.2. Madame DO CARMO Véronique Nicole**  
Née le 30/06/1960 à Casablanca (Maroc 99), professeur certifié, épouse de Monsieur Juan HERRERO, Mariée sous le régime de la communauté à défaut de contrat préalable à leur union, Domiciliée 38 Avenue du Cambourin (30132) CAISSARGUES

**12.3. Madame DO CARMO Nathaïe**  
Née le 12/02/1962 à Agadir (Maroc 99), cadre de banque, séparée de corps de David Michel Alain DALMAS Domiciliée 3 Rue Joseph LOPEZ (30230) RODILHAN

**12.4. Madame DO CARMO Catherine, Marie**  
Née le 06/03/1963 à Agadir (Maroc 99), Traitier, divorcée de Monsieur Jean-Michel Marc MOURRUT Domiciliée 266 Rue Louis FOURMAUD (34590) MARSILLARGUES

**12.5. Madame DO CARMO Magali**  
Née le 13/09/1967 à Marseille (13), sans emploi, épouse de Monsieur Renaud, Jean-Charles FEUILLADE, Mariée sous le régime de la communauté à défaut de contrat préalable à leur union, Domiciliée 9 Chemin d'AZORD (30980) SAINT-DIONISY

**12.6. Monsieur DO CARMO Nicolas Charles**  
Né le 01/12/1971 à Rognac (13), cadre commercial, époux de Madame Cécilia PHILIP, Marié sous le régime de la communauté à défaut de contrat préalable à leur union Domicilié 4 Rue des Trois Cyprés (30132) CAISSARGUES

*Origine de Propriété*

lot 14 BA 64 avec 1/37ème BA 86

Vente par CÉTOUR BARON & VUILLEMIN, par acte en date du 23/06/2005 reçu par Maître PONGE, notaire à NIMES, publié au Service de la publicité foncière de Nîmes 1, le 11/07/2005 volume 2005Ph°8310 et Attestation après décès en date du 07/07/2015 reçue par Maître GOUJON, notaire à Nîmes, publiée au Service de la publicité foncière de Nîmes 1, le 20/07/2015 volume 2015P n°6957



Extension de la ligne T1 sud du BHNS de Nîmes-Metropole

**ETAT PARCELLAIRE**

**Ligne BHNS T1 SUD**

**COMMUNE DE CAISSARGUES**

Page 8/21

Référence cadastrale	Sect.	N°	Nature	Lieu-dit	Surface (m²)	Num. du plan	Emprise		Reliquat		Observations
							N°	Surface (m²)	N°	Surface (m²)	
	BA	86	sol	la tour	1440	7	BA 124	635	BA 123	805	
					Total		Total	635	Total	805	

**13. PROPRIETAIRE(S)**

**13.1. Madame PASTOR Juliette Pierrette**  
Née le 18/11/1929 à ORAN (Algérie 99), retraitée, veuve de Monsieur MARTINEZ, Domiciliée 14 Rue des Trois Cyprès (30132) CAISSARGUES

**13.2. Madame MARTINEZ Marie-Ange Dolores Emilie**

Née le 06/02/1950 à ORAN (Algérie 99), retraitée, divorcée, Domiciliée 9 Impasse des Poinsettias (30870) CLARENSAC

**13.3. Madame MARTINEZ Thérèse**

Née le 11/05/1953 à ORAN (Algérie 99), retraitée, épouse de Monsieur Jacques AMBROSINI, Mariée sous le régime de la communauté à défaut de contrat préalable à leur union. Domiciliée 12 Rue des Trois Cyprès (30132) CAISSARGUES

**Origine de Propriété**

Vente par GUTIERREZ et DOS SANTOS, par acte en date du 10/02/1995 reçu par Maître DUGAS, notaire associé à NIMES, publié au Service de la publicité foncière de Nîmes 1, le 03/03/1995 volume 95P n°2336

**14. PROPRIETAIRE(S)**

**14.1. Monsieur CHINIESTA Fabrice Jacques**

Né le 12/02/1987 à NIMES (30) commercial,

**14.2. Madame DUPUIS Elodie Julie**

Née le 29/01/1987 à NIMES (30) profession,

Ayant conclu entre eux un pacte civil de solidarité, domiciliés ensemble 16 Rue des Trois Cyprès (30132) CAISSARGUES

**Origine de Propriété**

Vente par GALONNIER, par acte en date du 20/07/2016 reçu par Maître STORCK, notaire à NIMES, publié au Service de la publicité foncière de Nîmes 1, le 27/07/2016 volume 2016 P n°7688

lot 16 BA 66 avec 1/37ème BA 86

Extension de la ligne T1 sud du BHNS de Nîmes-Metropole

**ETAT PARCELLAIRE**

**Ligne BHNS T1 SUD**

**COMMUNE DE CAISSARGUES**

Référence cadastrale		Num. du plan	Emprise		Reliquat		Observations			
Sect.	N°		Nature	Lieudit	Surface (m²)	N°		Surface (m²)		
BA	86	sol	la tour	1440	BA 124	635	BA 123	805		
Total				1440	7	Total	635	BA 123	Total	805

**15. PROPRIETAIRES(S)**

**15.1. Monsieur COUSTILLAC Jules Yvon Lucien**  
 Né le 05/08/1933 à Tunis (Tunisie 99), retraité, et  
**15.2. Madame TRILLE Monique Claire Renée**  
 Née le 31/10/1935 à Tunis (Tunisie 99), retraitée, son épouse,  
 Mariés sous le régime de la communauté à défaut de contrat préalable à leur union,  
 Domiciliés ensemble 17 Rue des Albizzias (30132) CAISSARGUES  
*Origine de Propriété*  
 lot 17 BA 96 avec 1/37ème BA 86

Vente par PIQUERES et GOUDET, par acte en date du 25/02/2000 reçu par Maître FLAISSIER notaire associé à NÎMES, publié au Service de la publicité foncière de Nîmes 1, le 07/04/2000 volume 2000Pn°4340

**16. PROPRIETAIRES(S)**

**16.1. Monsieur BALLANGE Lucien Marc Norbert**  
 Né le 28/10/1940 à AÏN-EL-ARBA (ALGERIE 99), retraité, et  
**16.2. Madame DEBATS Huguette Germaine Juliette**  
 Née le 17/09/1941 à OUIDA (Maroc 99), retraitée, son épouse,  
 Mariés sous le régime de la communauté à défaut de contrat préalable à leur union,  
 Domiciliés ensemble 17 Rue des Albizzias (30132) CAISSARGUES  
*Origine de Propriété*  
 lot 18 BA 68 avec 1/37ème BA 86

Vente par la SARL SOFLOT, par acte en date du 16/12/1994 reçu par Maître PONGE, notaire à NÎMES, publié au Service de la publicité foncière de Nîmes 1, le 30/01/1995 volume 95 P n°1109

Extension de la ligne T1 sud du BHNS de Nîmes-Metropole

**ETAT PARCELLAIRE**

**Ligne BHNS T1 SUD**

**COMMUNE DE CAISSARGUES**

Page 10/21

Sect.	N°	Nature	Lieu-dit	Surface (m²)	Num. du plan	Emprise		Reliquat		Observations
						N°	Surface (m²)	N°	Surface (m²)	
BA	86	sol	la tour	1440	7	BA 124	635	BA 123	805	
				Total		Total	635	Total	805	

**17. PROPRIETAIRE(S)**

**17.1. SYNDICAT DES COPROPRIETAIRES DE L'IMM BA 69**

Représenté par sa Présidente - 9 Rue des Trois Cyrès (30132) CAISSARGUES

**17.2. SYNDIC DE L'IMMEUBLE DE L'IMM BA 69**

9 Rue des Trois Cyrès (30132) CAISSARGUES

lot 19 BA 69 avec 1/37ème BA 86

Etat descriptif de division établi à la requête de CASTOR et FRATERNALI aux termes d'un acte reçu par Maître NOUGUIER notaire à Nîmes, le 12/01/2006 et publié au Service de la publicité foncière de Nîmes 1 le 24/02/2006 sous les références volume 2006P2708. Division en 3 lots.

Propriétaire des lots 1 et 2	<b>Madame FRATERNALI Myriam Mathilde</b> Née le 19/09/1962 à NIMES (30), employée, divorcée BEAUTHEAC Domiciliée 9 Rue des Trois Cyrès (30132) CAISSARGUES	Donation par CASTOR et FRATERNALI aux termes d'un acte reçu par Maître NOUGUIER notaire à Nîmes, le 12/01/2006 et publié au Service de NîMES 1 le 24/02/2006 sous les références volume 2006P2708
Propriétaire du lot 3	<b>Madame FRATERNALI Marilyne Rose</b> Née le 11/01/1961 à NIMES (30), employée, épouse de Monsieur Alain GRIOTTO, Mariée sous le régime de la communauté à défaut de contrat préalable à son union, Domiciliée 9 Rue des Trois Cyrès (30132) CAISSARGUES	

Extension de la ligne T1 sud du BHNS de Nîmes-Metropole

**ETAT PARCELLAIRE**

**Ligne BHNS T1 SUD**

**COMMUNE DE CAISSARGUES**

Page 11/21

Référence cadastrale		N°	Nature	Lieu dit	Surface (m <sup>2</sup> )	Num. du plan	Emprise		Reliquat		Observations
Sect.	N°						N°	Surface (m <sup>2</sup> )	N°	Surface (m <sup>2</sup> )	
BA	86		sol	la tour	1440	7	BA 124	635	BA 123	805	
					Total		Total	635	Total	805	

**18. PROPRIETAIRE(S)**

**18.1. Monsieur YONNET Eric Clément Maurice**

Né le 01/05/1969 en Arles (13), pâtissier, et

**18.2. Madame MARTEL Danielle Louise Elise**

Née le 01/05/1950 à Nîmes (30), retraitée, son épouse,

Mariés sous le régime de la communauté à défaut de contrat préalable à leur union,

Domiciliés ensemble 7 Rue des Trois Cypres (30132) CAISSARGUES

*Origine de Propriété*

lot 20 BA 70 avec 1/37ème BA 86

Vente par la SA DEVIQ LITTORAL, par acte en date du 02/04/1990 reçu par Maître PONGE, notaire à NIMES, publié au Service de la publicité foncière de Nîmes 1, le 31/05/1990 volume 1990P n°5597

**19. PROPRIETAIRE(S)**

**Monsieur PECOUL Yves Bernard Louis**

Né le 07/08/1948 à BANON (04), retraité, célibataire

Domicilié 5 Rue des Trois Cypres (30132) CAISSARGUES

*Origine de Propriété*

lot 21 BA 71 avec 1/37ème BA 86

Vente par la SA DEVIQ LITTORAL, par acte en date du 08/08/1991 reçu par Maître PONGE, notaire à NIMES, publié au Service de la publicité foncière de Nîmes 1, le 08/08/1991 volume 1991P n°8425

Extension de la ligne T1 sud du BHNS de Nîmes-Metropole

**ETAT PARCELLAIRE**

**Ligne BHNS T1 SUD**

**COMMUNE DE CAISSARGUES**

Page 12/21

Référence cadastrale		N°	Nature	Lieu dit	Surface (m <sup>2</sup> )	Num. du plan	Emprise		Reliquat		Observations
Sect.	N°						N°	Surface (m <sup>2</sup> )	Surface (m <sup>2</sup> )	N°	
BA	86		sol	la tour	1440	7	BA 124	635	BA 123	805	
Total					1440		Total	635	Total	805	

**20. PROPRIETAIRE(S)**

**20.1. Monsieur BOUHIT Mohammed**

Né le 21/02/1960 à ORAN (ALGERIE 99), chauffagiste, et

**20.2. Madame AYADI Malika**

Née le 30/04/1960 à AÏN-EL-TURCK (ALGERIE 99), secrétaire, son épouse,

Mariés sous le régime de la communauté à défaut de contrat préalable à leur union,

Domiciliés ensemble 3 Rue des Trois Cyprès (30132) CAISSARGUES

lot 22 BA 72 avec 1/37ème BA 86

*Origine de Propriété*

Vente par la SA DEVIQ LITTORAL, par acte en date du 30/11/1989 reçu par Maître PONGE, notaire à NIMES, publié au Service de la publicité foncière de Nîmes 1, le 26/01/1990 volume 1990 P n°1029

**21. PROPRIETAIRE(S)**

**21.1. Monsieur AMBROSINI Jacques Antoine**

Né le 23/11/1949 à MONTPELLIER (34), retraité, et

**21.2. Madame MARTINEZ Thérèse**

Née le 11/05/1953 à SIDI BEL ABBES (ALGERIE 99), retraitée, son épouse,

Mariés sous le régime de la communauté à défaut de contrat préalable à leur union,

Domiciliés ensemble 12 Rue des Trois Cyprès (30132) CAISSARGUES

lot 23 BA 73 avec 1/37ème BA 86

*Origine de Propriété*

Vente par la SA DEVIQ LITTORAL, par acte en date du 03/02/1989 reçu par Maître PONGE, notaire à NIMES, publié au Service de la publicité foncière de Nîmes 1, le 06 Mars et 29 mai 1989 volume 424 P n°107

Extension de la ligne T1 sud du BHNS de Nîmes-Metropole

## ETAT PARCELLAIRE

## Ligne BHNS T1 SUD

Page 13/21

## COMMUNE DE CAISSARGUES

Référence cadastrale		Lien dit	Surface (m <sup>2</sup> )	Num. du plan	Emprise		Reliquat		Observations
Sect.	N°				Nature	N°	Surface (m <sup>2</sup> )	N°	
BA	86	sol	la tour	7	635	BA 123	805		
Total				7	635	Total	805		

**22. PROPRIETAIRE(S)****22.1. Madame TURON Marie Henriette**

Née le 29/09/1928 à LOURDES (65), retraitée, épouse de Monsieur SARRAZY mariée sous le régime de la séparation de biens  
Domiciliée 172 Chemin des Processions (34820) ASSAS

**22.2. Madame SARRAZY Monique Françoise**

Née le 23/08/1950 à LOURDES (65), retraitée,  
épouse de Monsieur Xavier-François HOCHMUTH mariée sous le régime de la séparation de biens  
Domiciliée 172 Chemin des Processions (34820) ASSAS

**22.3. Monsieur SARRAZY Bernard Jacques**

Né le 05/09/1951 à LOURDES (65), retraité, divorcé MARTIN  
Domicilié 156 Rue Pierre d'Avvergne (34080) MONTPELLIER

**Madame SARRAZY Marie-Hélène Suzanne**

Née le 16/08/1952 à LOURDES (65), décédée à Montpellier le 27/11/2014  
Domiciliée 1119 Rue Cité Saint Roch (34070) MONTPELLIER

**Monsieur SARRAZY Jean Philippe**

Né le 07/08/1953 à LOURDES (65), retraité, célibataire  
Domicilié Appt 15 - 7ème étage - 29 Rue DUVERGIER (33200) BORDEAUX

**22.6. Monsieur SARRAZY Pierre**

Né le 24/10/1954 à LOURDES (65), retraité, divorcé MOULENE  
Domicilié Chemin de la Prade (30330) CAVILLARGUES

**22.7. Monsieur SARRAZY André Joseph**

Né le 19/06/1959 à LOURDES (65), retraité, célibataire,  
Domicilié 7 impasse Gaston CUGNENC (34500) BEZIERS

**Origine de Propriété**

lot 25 BA 74 avec 1/37ème BA 86

Vente le 06/09/1990 par DEVIQ LITTORAL reçu par Maître FLAISSIER, notaire à NIMES, publié au Service de la publicité foncière de Nîmes 1, le 28/09/1990 volume 1990P n°10163. Donation par TURON, par acte en date du 07/10/2005 reçu par Maître FERRET, notaire à MONTPELLIER, publié au Service de la publicité foncière de Nîmes 1, le 06/12/2006 volume 2006 P n°14884 et Attestation rectificative du 17/03/2007 de Maître FOULQUIER GAZAGNES, notaire à MONTPELLIER publiée au Service de la publicité foncière de Nîmes 1, le 22/03/2007 volume 2007 P n°3747

Extension de la ligne T1 sud du BHNS de Nîmes-Metropole

**ETAT PARCELLAIRE**

**Ligne BHNS T1 SUD**

**COMMUNE DE CAISSARGUES**

Sect.	N°	Nature	Lieu dit	Surface (m²)	Num. du plan	Emprise		Reliquat		Observations
						N°	Surface (m²)	N°	Surface (m²)	
BA	86	sol	la tour	1440	7	BA 124	635	BA 123	805	
			Total	1440		Total	635	Total	805	

**23. PROPRIETAIRES(S)**

**Madame PONS Odile Jeanne Noëlie**

Née le 28/07/1958 à NIMES (30), profession, divorcée MULLIEZ

Domiciliée 7 Rue des Albizias (30132) CAISSARGUES

**Origine de Propriété**

lot 26 BA 75 avec 1/37ème BA 86

Partage avec MASSIP, par acte en date du 29/09/1988 reçu par Maître GOUJON, notaire à NIMES, publié au Service de la publicité foncière de Nîmes 1, le 21/10/1988 volume415N°57

**24. PROPRIETAIRES(S)**

**24.1. Madame CAMUS Pierrette Paulette veuve de Monsieur BUTERA**

Née le 13/11/1936 à VAUX MONTREUIL (8), retraitée,

Domiciliée 8 Rue des trois Cyprès (30132) CAISSARGUES

**24.2. Monsieur BUTERA Jean-François Antoine Etienne**

Né le 26/05/1958 à REVIN (08), profession, divorcé PESCATORE

Domicilié 13 Rue Joseph TAURINYA (66350) TOULOUGES

**24.3. Monsieur BUTERA Michel Charles Joseph**

Né le 16/07/1959 à REVIN (08), profession, époux de Madame Nathalie BECKER, sous le régime de la communauté

Domicilié 2 Rue des Albizias (30132) CAISSARGUES

**24.4. Monsieur BUTERA Jacques Edmond**

Né le 05/09/1960 à REVIN (08), profession, époux de Madame Nadine TOMASINO, sous le régime de la communauté

Domicilié 4 Trimaille 265 A Ancien chemin d'Avignon (30150) SAINT-GENIES-DE-COMOLAS

**24.5. Monsieur BUTERA Philippe Pierre**

Né le 10/06/1962 à REVIN (08), profession, époux de Madame Kadja LAHSINI, sous le régime de la communauté

Domicilié 32 Rue des Albizias (30132) CAISSARGUES

**Origine de Propriété**

lot 27 BA 76 avec 1/37ème BA 86

Vente par FERNANDEZ et NOUGAILHAC le 29/05/1996 reçu par Maître PONGE, notaire à NIMES, publié au Service de la publicité foncière de Nîmes 1, le 31/05/1996 volume 96Pn°5441 - Attestation après décès, acte en date du 18/06/2013 reçu par Maître MORIN, notaire à NIMES, publié au Service de la publicité foncière de Nîmes 1, le 11/07/2013 volume 2013Pn°6761.

Extension de la ligne T1 sud du BHNS de Nîmes-Metropole

**ETAT PARCELLAIRE**

**Ligne BHNS T1 SUD**

**COMMUNE DE CAISSARGUES**

Page 15/21

Sect.	Référence cadastrale		Num. du plan	Emprise		Reliquat		Observations
	N°	Nature		Surface (m <sup>2</sup> )	N°	Surface (m <sup>2</sup> )	N°	
BA	86	sol	la tour	1440	635	BA 123	805	
			Total	1440	635	Total	805	

**25. PROPRIETAIRE(S)**

**25.1. Monsieur JUSTET Raymond Alphonse**  
Né le 27/07/1947 à BAGNOLS-SUR-CEZE (30), décédé le 15/05 à Nîmes, et

**25.2. Madame CARLI Catherine Ambrosine Juliette**  
Née le 22/07/1949 à NIMES (30), retraitée, veuve JUSTET,  
Domiciliée 2 Rue des Albizias (30132) CAISSARGUES

*Origine de Propriété*

Vente par la SA DEVIQ LITTORAL, par acte en date du 16/02/1988 reçu par Maître PONGE, notaire à NIMES, publié au Service de la publicité foncière de Nîmes 1, le 08/04/1988 volume 401n°408

lot 31 - BA 77 avec 1/37ème BA 86

**26. PROPRIETAIRE(S)**

**26.1. Monsieur CHAVET Patrick Raymond André**  
Né le 08/06/1944 à NANTUA (01), retraité, et

**26.2. Madame BELLA Kheira**  
Née le 22/04/1947 en RELIZANE (ALGERIE - 99), retraitée, son épouse,  
Mariés sous le régime de la communauté à défaut de contrat préalable à leur union,  
Domiciliés ensemble 4 Rue des Albizias (30132) CAISSARGUES

**26.3. Monsieur CHAVET Nicolas Kamel Bernard**  
Né le 14/08/1984 à NIMES (30), Aide-soignant, célibataire  
Domicilié 17 rue Marie Rose PONS (30132) CAISSARGUES

*Origine de Propriété*

Vente par la SA DEVIQ LITTORAL, par acte en date du 03/03/1988 reçu par Maître PONGE, notaire à NIMES, publié au Service de la publicité foncière de Nîmes 1, le 29/04/1988 volume 403 n°70 -  
Donation de la nue-propriété par la CHAVET et BELLA, par acte en date du 05/06/2015 reçu par Maître MORIN, notaire à NIMES, publié au Service de la publicité foncière de Nîmes 1, le 19/06/2015 volume 2015P5818

lot 32 - BA 78 avec 1/37ème BA 86



Extension de la ligne T1 sud du BHNS de Nîmes-Metropole

**ETAT PARCELLAIRE**

**Ligne BHNS T1 SUD**

**COMMUNE DE CAISSARGUES**

Référence cadastrale		Num. du plan	Emprise		Reliquat		Observations	
Sect.	N°		Nature	Surface (m <sup>2</sup> )	N°	Surface (m <sup>2</sup> )		
BA	86	sol	la tour	BA 124	635	BA 123	805	
Total			1440	7	Total	635	BA 123	805
Total			1440	7	Total	635	Total	805

**27. PROPRIETAIRE(S)**

**Monsieur VALERIANI David Philippe**  
Né le 30/10/1971 à NIMES (30), profession, veuf DESPLAN  
Domicilié 130 Rue du Pont Vieux (34820) TEYRAN

*Origine de Propriété*

lot 33 - BA 79 avec 1/37ème BA 86

Vente par la SARL SEN IMMOBILIER et IEURL VERGEZOISE DE REALISATION SVR, par acte en date du 08/10/1998 reçu par Maître FLAISSIER avec la participation de Maître DEIMON RICHARD, notaires à NIMES, publié au Service de la publicité foncière de Nîmes 1, le 27/11/1998 volume 1998P n°12215 - Liquidation partage après décès de Madame DESPLAN le 22/09/2001, par acte en date du 06/05/2002 reçu par Maître FLAISSIER, notaire à NIMES, publié au Service de la publicité foncière de Nîmes 1, le 25/06/2002 volume 2002P7061

**28. PROPRIETAIRE(S)**

**28.1. Monsieur VALERO Marcel André**  
Né le 16/08/1963 à AUBERVILLIERS (75), profession, et  
**28.2. Madame SABATIER Isabelle Stéphanie**  
Née le 30/01/1977 à NIMES (30), profession, son épouse,  
Mariés sous le régime de la communauté à défaut de contrat préalable à leur union,  
Domiciliés ensemble 8 Rue des Albizzias (30132) CAISSARGUES

*Origine de Propriété*

lot 34 - BA 80 avec 1/37ème BA 86

Vente par DURAND, par acte en date du 04/03/2019 reçu par Maître NOUGUIER, notaire à NIMES, publié au Service de la publicité foncière de Nîmes 1, le 04/04/2019 volume 2019Pn°4212

## COMMUNE DE CAISSARGUES

Référence cadastrale			Num. du plan	Emprise		Reliquat		Observations
Sect.	N°	Nature		Surface (m <sup>2</sup> )	Surface (m <sup>2</sup> )	N°	Surface (m <sup>2</sup> )	
BA	86	sol	la tour	1440	635	BA 123	805	
Total				1440	635	Total	805	

**29. PROPRIETAIRE(S)****29.1. Monsieur NOGUEYRON-GUERRERO Laurent**

Né le 07/10/1942 à Lorca (ESPAGNE), retraité et

**29.2. Madame TORMO Françoise**

Née le 04/10/1953 en VALENCE (ESPAGNE - 99), retraitée, son épouse,

Mariés sous le régime de la communauté à défaut de contrat préalable à leur union,

Domiciliés ensemble 10 Rue des Albizias (30132) CAISSARGUES

lot 35 - BA 81 avec 1/37ème BA 86

*Origine de Propriété*

Vente par la SA DEVIOU LITTORAL, par acte en date du 13/11/1987 reçu par Maître PONGE, notaire à NIMES, publié au Service de la publicité foncière de Nîmes 1, le 04/12/1987 volume 393 n°73

**30. PROPRIETAIRE(S)****30.1. Monsieur PIERA Jean-Michel**

Né le 26/11/1964 à NIMES (30), chef d'équipe chambre d'agriculture et

**30.2. Madame PLANTIER Sabine Jeanne Myriam**

Née le 01/01/1966 à NIMES (30), assistante maternelle, son épouse

Mariés sous le régime de la communauté à défaut de contrat préalable à leur union,

Domiciliés ensemble 12 Rue des Albizias (30132) CAISSARGUES

lot 36 - BA 82 avec 1/37ème BA 86

*Origine de Propriété*

Vente par LAN et PORTE, par acte en date du 14/06/2006 reçu par Maître FLAISSIER, notaire à NIMES, publié au Service de la publicité foncière de Nîmes 1, le 03/07/2006 volume 2006P n°8102

Extension de la ligne T1 sud du BHNS de Nîmes-Metropole

## ETAT PARCELLAIRE

## Ligne BHNS T1 SUD

## COMMUNE DE CAISSARGUES

Page 18/21

Référence cadastrale		Num. du plan	Emprise		Reliquat		Observations		
Sect.	N°		Nature	Surface (m <sup>2</sup> )	N°	Surface (m <sup>2</sup> )			
BA	86	sol	la tour		BA 124	635	BA 123	805	
Total			1440	7	Total	635	Total	805	

## 31. PROPRIETAIRE(S)

Monsieur SANCHEZ Nicolas Grégory

Né le 23/02/1982 à NIMES (30), profession, célibataire  
Domicilié 14 Rue des Albizzas (30132) CAISSARGUES*Origine de Propriété*

Vente par consorts COLOMB et PLUMET, par acte en date du 23/11/2010 reçu par Maître HUGUET, notaire à NIMES, publié au Service de la publicité foncière de Nîmes 1, le 10/01/2011 volume 2011Pn°3 - Attestation rectificative établie par Maître HUGUET, notaire, le 10/02/2011 publiée au Service de la publicité foncière de Nîmes 1, le 15/02/2011 volume 2011Pn°2116

lot 37 - BA 83 avec 1/37ème BA 86

## 32. PROPRIETAIRE(S)

32.1. Monsieur REY Emmanuel Albert Marie Jacques

Né le 25/02/1961 à NIMES (30), profession, époux de Madame Laurence Annie Michèle ROUX, Mariés sous le régime de la communauté à défaut de contrat préalable à leur union, Domicilié 81 Rue du Saquetoun (30132) CAISSARGUES

32.2. Monsieur REY Jean-Mary Albert Jules

Né le 04/12/1930 à LES VANS (07), retraité, divorcé MASQUEFA, Domicilié 81 Rue du Saquetoun (30132) CAISSARGUES

*Origine de Propriété*

lot 38 - BA 84 avec 1/37ème BA 86

Vente par la SA DEVIO LITTORAL à REY né le 04/12/1930, par acte en date du 26/11/1987 reçu par Maître DUGAS, notaire à NIMES, publié au Service de la publicité foncière de Nîmes 1, le 22/01/1988 volume 396 n°194 - Donation par REY né le 04/12/1930 d'1/4 en nue-propriété à REY né le 25/02/1961 par acte en date du 25/06/2012 reçu par Maître BOUAT, notaire à NIMES, publié au Service de la publicité foncière de Nîmes 1, le 23/07/2012 volume 2012P n°8702

## Ligne BHNS T1 SUD

## COMMUNE DE CAISSARGUES

Référence cadastrale		Num. du plan	Emprise		Reliquat		Observations		
Sect.	N°		Nature	Surface (m²)	N°	Surface (m²)			
BA	86	sol	la tour	1440	BA 124	635	BA 123	805	
			Total	1440	Total	635	Total	805	

**33. PROPRIETAIRES)**Madame **JOUILLE Lydie Monique Anne**Née le 04/10/1965 à BAGNOLS-SUR-CEZE (30), profession, divorcée **CHIRON**  
Domiciliée 11 Rue des Albizzias (30132) CAISSARGUES

lot 12 - BA 88 avec 1/37ème BA 86

*Origine de Propriété*Vente par **SEKINGER**, par acte en date du 27/07/1990 reçu par Maître **PONGE**, notaire à NIMES, publié au Service de la publicité foncière de Nîmes 1, le 03/09/1990 volume 1990Pn°9120 - Partage de communauté par acte établi par Maître **BRISARD**, notaire à AUMARGUES, le 14/03/2001 publiée au Service de la publicité foncière de Nîmes 1, le 18/04/2001 volume 2001Pn°4759**34. PROPRIETAIRES)****34.1. Monsieur MORETTO Claude Joseph**Né le 25/06/1939 à NIMES (30), retraité, veuf de Madame **RIBES** Domicilié 11 Rue des Albizzias (30132) CAISSARGUES**34.2. Monsieur MORETTO Olivier**Né le 06/02/1972 à NIMES (30), profession, époux de Madame **MAMECIER**, Mariés sous le régime de la communauté à défaut de contrat préalable à leur union, Domicilié 9 Rue des Rachalans 30320 MARGUERITTES**34.3. Monsieur MORETTO Benjamin Jonathan**

Né le 010/12/1980 à NIMES (30), profession, célibataire, 11 Rue des Albizzias (30132) CAISSARGUES

lot 13 - BA 89 avec 1/37ème BA 86

*Origine de Propriété*Vente par **CATRIN** et son épouse **ROUBY**, par acte en date du 23/04/1998 reçu par Maître **FLAISSIER**, notaire à NIMES, publié au Service de la publicité foncière de Nîmes 1, le 12/06/1998 volume 1998Pn°6157 - Attestation après de décès de **RIBES** par acte établi par Maître **CUILLE**, notaire à Générac, le 18/11/2014 publiée au Service de la publicité foncière de Nîmes 1, le 11/12/2004 volume 2014Pn°11676 et attestation rectificative du 04/02/2015 établie par Maître **CUILLE**, notaire à Générac, le 04/02/2015 publiée au Service de la publicité foncière de Nîmes 1, le 24/02/2015 volume 2015Pn°1827

Extension de la ligne T1 sud du BHNS de Nîmes-Metropole

**ETAT PARCELLAIRE**

**Ligne BHNS T1 SUD**

**COMMUNE DE CAISSARGUES**

Sect.	N°	Nature	Lieu dit	Surface (m²)	Num. du plan	Emprise		Reliquat		Observations
						N°	Surface (m²)	N°	Surface (m²)	
BA	86	sol	la tour	1440	7	BA 124	635	BA 123	805	
				Total		Total	635	Total	805	

**35. PROPRIETAIRES(S)**

**Monsieur TOUR François**  
Né le 10/05/1955 en ALGERIE (99), profession, célibataire  
Domicilié 5 Rue des Albizzias (30132) CAISSARGUES

lot 28 - BA 90 avec 1/37ème BA 86

*Origine de Propriété*

Vente par SEKINGER, par acte en date du 13/03/1990 reçu par Maître PONGE, notaire à NIMES, publié au Service de la publicité foncière de Nîmes 1, le 04/05/1990 volume 1990Ph°4694

**36. PROPRIETAIRES(S)**

**36.1. Monsieur DAHN San**  
23/02/1960 à VICHY (03), profession et  
**36.2. Madame JONDEAU Michèle Henriette Andrée**  
Née le 25/11/1949 à LAXOU (54), profession, son épouse  
Mariés sous le régime de la communauté à défaut de contrat préalable à leur union,  
Domiciliés ensemble 3 Rue des Albizzias (30132) CAISSARGUES

lot 29 - BA 91 avec 1/37ème BA 86

*Origine de Propriété*

Vente par SEKINGER, par acte en date du 25/07/1990 reçu par Maître PONGE, notaire à NIMES, publié au Service de la publicité foncière de Nîmes 1, le 03/09/1990 volume 1990Ph°9122

Extension de la ligne T1 sud du BHNS de Nîmes-Metropole

**ETAT PARCELLAIRE**

**Ligne BHNS T1 SUD**

**COMMUNE DE CAISSARGUES**

Page 21/21

Référence cadastrale		Num. du plan	Emprise		Reliquat		Observations		
Sect.	N°		Nature	Surface (m²)	N°	Surface (m²)			
BA	86	sol	la tour	1440	BA 124	635	BA 123	805	
			Total	1440	Total	635	Total	805	

**37. PROPRIETAIRE(S)**

**37.1. Monsieur PIEUX Daniel**

le 24/01/1958 à NIMES (30), profession Domicilité 1 Rue des Albizzias (30132) CAISSARGUES

Né

**37.2. Madame TESTUD Eliane**

Née le 27/03/1963 à ALES (30), profession , divorcé PIEUX

Domiciliée 177 Rue Emile VIDAL (30900) NIMES

lot 30 - BA 92 avec 1/37ème BA 86

*Origine de Propriété*

Vente par SEKINGGER, par acte en date du 23/02/1990 reçu par Maître PONGE, notaire à NIMES, publié au Service de la publicité foncière de Nîmes 1, le23/03/1990 volume 1990Pn°3291



**nîmes**  
métropole

3, rue du Collège  
30947 Nîmes cedex 9  
Tél : 04 66 02 55 71  
Accès Nîmes Métropole : 04 66 02 55 55

**COMMUNE DE CAISSARGUES**

Rue des Trois Cypres - Parcelle BA 86



**PLAN DE DIVISION**

ECHELLE 1/200

Planche n°1

**PRESTATAIRE DE LA DIVISION :**

**OPERATION N° :**

**DATE :** 02/10/2018

**REFERENCES ADMINISTRATIVES :**

MARCHE N° N17201

Niveau de référence :

REDACTEUR :

VERIFICATEUR :

APPROBATEUR :

**INFORMATIONS :**

COSSIER N° : CF107\_14

INFORMATIQUE : CF107\_14\_Avialan

**INFORMATIONS CONTACT :**

**Immobilier Bannellier**

97 Rue Cèze - 30900 Nîmes

Tel : 04 66 02 00 19 - Fax : 04 66 02 00 18

www.bannellier.com

04 66 02 00 19

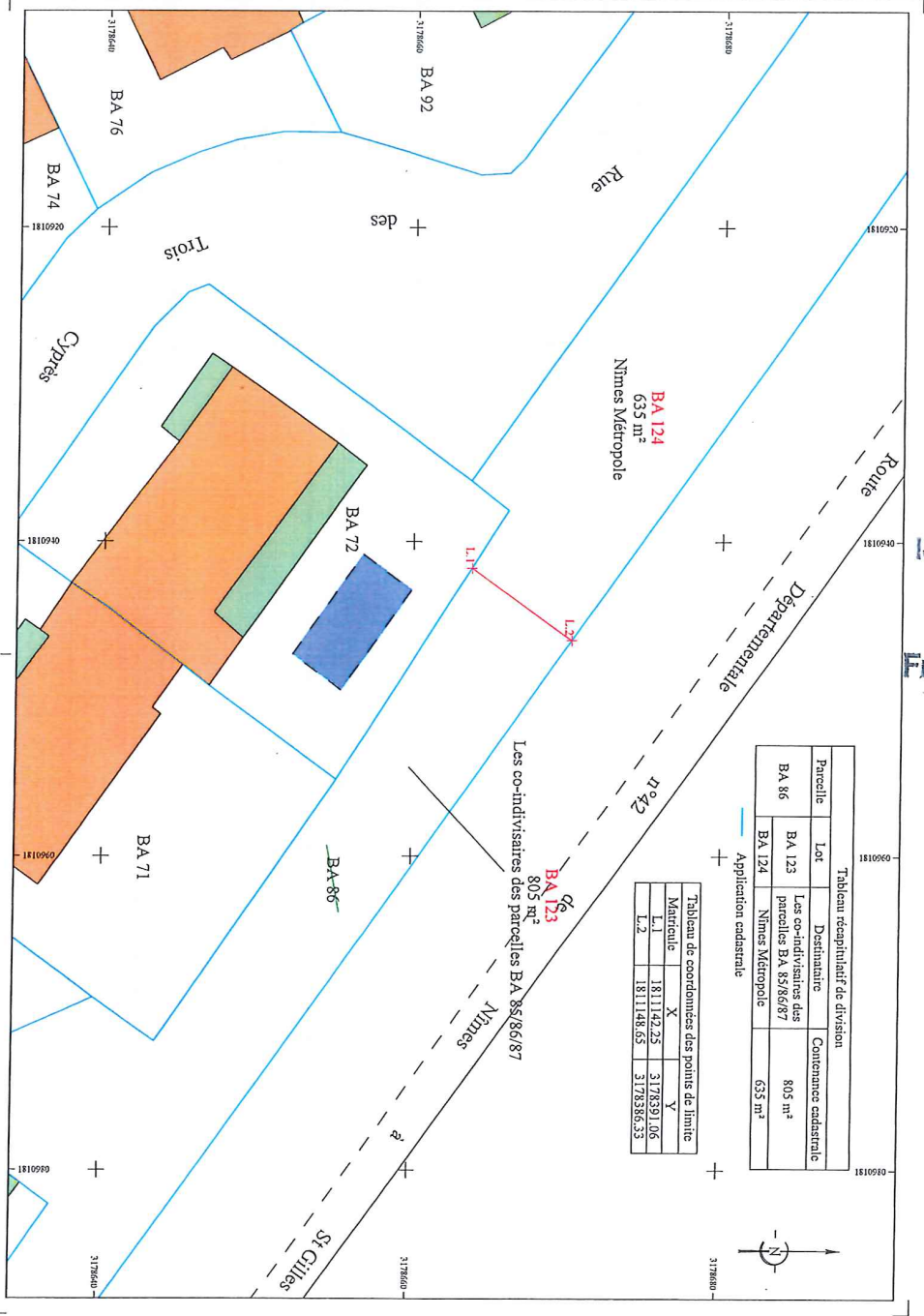

Pour le Préfet,  
le secrétaire général

*(Signature)*

**François LALANNE**

Commune : CAISSARGUES (060)	DIRECTION GENERALE DES FINANCES PUBLIQUES	Section : BA Feuille(s) : 000 BA 01 Qualité du plan : P4 ou CP [20 cm]
Numéro d'ordre du document d'arpentage : 861 V Document vérifié et numéroté le 11/12/2018 ACDIF NIMES Par Cindy SALVAT Inspectrice Signé	EXTRAIT DU PLAN CADASTRAL	Echelle d'origine : 1/1000 Echelle d'édition : 1/1000 Date de l'édition : 11/12/2018 Support numérique : -----
NIMES 67 Rue Salomon Reinach  30032 NIMES Cedex 1 Téléphone : 04.66.87.60.82 Fax : 04.66.87.87.11 cdfip.nimes@dgfip.finances.gouv.fr	<p style="text-align: center;">CERTIFICATION (Art. 25 du décret n° 55-471 du 30 avril 1955)</p> <p>Le présent document d'arpentage, certifié par les propriétaires sous-signés (3) a été établi (1) :</p> <p>A - D'après les indications qu'ils ont fournies au bureau ; B - En conformité d'un piquetage : ----- effectué sur le terrain ; C - D'après un plan d'arpentage ou de bornage, dont copie ci-jointe, dressé le ----- par ----- géomètre à -----</p> <p>Les propriétaires déclarés ont pris connaissance des informations portées au dos de la présente n° 6463.</p>	<p>D'après le document d'arpentage dressé Par RICHER (2)</p> <p>Réf. : Le 11/12/2018</p>
<p>(1) Rayer les mentions inutiles. La formule A n'est applicable que dans le cas d'une esquisse (plan rénové par voie de mise à jour). Dans la formule B, les propriétaires peuvent avoir effectué eux-mêmes le piquetage. (2) Qualité de la personne agréée (géomètre expert, inspecteur, géomètre ou technicien retraité du cadastre, etc...) (3) Précisez les noms et qualité du signataire s'il est différent du propriétaire (mandataire, avoué, représentant qualifié de l'autorité espropriant, etc...)</p>		







Extension de la ligne T1 sud du BHNS de Nîmes-Metropole

ETAT PARCELLAIRE

Ligne BHNS T1 SUD

Pour le Préfet,  
le secrétaire général

François LALANNE

Page 1/9

COMMUNE DE CAISSARGUES

Référence cadastrale		Num. du plan	Emprise		Reliquat		Observations
Sect.	N°		Nature	Surface (m <sup>2</sup> )	Surface (m <sup>2</sup> )	Surface (m <sup>2</sup> )	
AZ	30	sol	moulin vilard			AZ 78	(2/10ème AZ 28 et 29) (1/10ème AZ 24)
Total			4076	23	4053	Total	4053

**1. PROPRIETAIRE(S)**

**FONCIERE CHABRIERES**

Société civile à capital variable, immatriculée au RCS de PARIS sous le numéro 344 092 341 dont le siège social est sis à PARIS (75 015) 24 Rue Auguste Chabrières  
Représentée par ITM ENTREPRISES, Société par actions simplifiée, Inscrite au RCS de PARIS 722 064 102, Gérante, dont le siège social est sis 24 RUE AUGUSTE CHABRIERES 75015 PARIS

*Origine de Propriété*

Vente par SCI LA SARENNE, par acte en date du 06/11/2009 reçu par Maîtres BENIS OUAIRY BUIN, notaires associés à VITRE, publié au Service de la publicité foncière de Nîmes 1, le 08/12/2009 volume 2009 P n°11672

**2. PROPRIETAIRE(S)**

**SCI BASTIDE 2**

Société civile à immobilière, immatriculée au RCS de NIMES sous le numéro 412 550 345 dont le siège social est sis à CAISSARGUES (30132) 12, Avenue de la Dame - Zone Euro 2000  
Représentée par Monsieur Guy BASTIDE, gérant, domicilié à CAISSARGUES (30132) 12, Avenue de la Dame - Zone Euro 2000

*Origine de Propriété*

Vente par NORBAIL IMMOBILIER, par acte en date du 30/12/2009 reçu par Maître COMBRET notaire à RODEZ, publié au Service de la publicité foncière de Nîmes 1, le 16/02/2010 volume 2010 P n°1838

Extension de la ligne T1 sud du BHNS de Nîmes-Metropole

**ETAT PARCELLAIRE**

**Ligne BHNS T1 SUD**

**COMMUNE DE CAISSARGUES**

Page 2/9

Référence cadastrale		Num. du plan	Emprise		Reliquat		Observations			
Sect.	N°		Nature	Lieudit	Surface (m <sup>2</sup> )	N°		Surface (m <sup>2</sup> )		
AZ	30	sol	moulin vilard	4076	10	AZ 79	23	AZ 78	4053	(1/20ème AZ 51) (1/40ème AZ 54)
Total				4076	10	Total	23	Total	4053	

**3. PROPRIETAIRE(S)**

**SCI BASTIDE 3**

Société civile à immobilière, immatriculée au RCS de NIMES sous le numéro 431 926 823

dont le siège social est sis à CAISSARGUES (30132) 12, Avenue de la Dame - Zone Euro 2000

Représentée par Monsieur Guy BASTIDE, gérant, domicilié à CAISSARGUES (30132) 12, Avenue de la Dame - Zone Euro 2000

*Origine de Propriété*

Vente par NORBAIL IMMOBILIER, par acte en date du 09/10/2013 reçu par Maître CALVET notaire à RODEZ, publié au Service de la publicité foncière de Nîmes 1, le 31/10/2013 volume 2013Pn°10535

**4. PROPRIETAIRE(S)**

**L'association dénommée ACCOMPAGNEMENT DES PERSONNES EN SITUATION DE HANDICAP DU GARD, en abrégé**

**APSH 30**

Association déclarée, déclarée à la Préfecture du Gard identifié au SIREN sous le numéro 775 898 364

dont le siège social est sis à NIMES (30900) 1125 Rue de l'Hostellerie Parc acti Plus - Bât C

Représentée par Monsieur RONDET Bruno, Directeur, domicilié à NIMES (30900) 1125 Rue de l'Hostellerie Parc acti Plus - Bât C

*Origine de Propriété*

Vente par la SCI MAGIL, par acte en date du 28/06/2018 reçu par Maître ANDREO notaire à NIMES, publié au Service de la publicité foncière de Nîmes 1, le 05/07/2018 volume 2018P8055

## Ligne BHNS T1 SUD

## COMMUNE DE CAISSARGUES

Référence cadastrale		Num. du plan	Emprise		Reliquat		Observations	
Sect.	N°		Nature	Surface (m²)	N°	Surface (m²)		
AZ	30	sol	moulin vilard	AZ 79	23	AZ 78	4053	I/10ème AZ 27 I/10ème avec AZ 21
Total			4076	10	AZ 79 Total	23	AZ 78 Total	4053

**5. PROPRIETAIRES****SCI CAGE**

Société civile à immobilière, immatriculée au RCS de MONTPELLIER sous le numéro 385 337 860 dont le siège social est sis à LATTES (34970) 11 RUE D'EMPORION

Représentée par Monsieur André MOLARD, gérant, domicilié à LATTES (34970) 11 RUE D'EMPORION

Origine de Propriété: Vente par SARL SUD IMMOBILIER, par acte en date du 18/05/1992 reçu par Maître PONGE notaire à NIMES, publié au Service de la publicité foncière de Nîmes 1, le 31/07/1992 volume 1992 P n°7315 et attestation rectificative du 05/10/1992 publiée au Service de la publicité foncière de Nîmes 1 le 09/10/1992 volume 1992P9491

**6. PROPRIETAIRES****6.1. LA VIGNE**

Société civile à immobilière, immatriculée au RCS de NIMES sous le numéro 352 417 042

Dont le siège social est sis à (30230) CAISSARGUES - ZAC EURO 2000 - ROUTE DE SAINT GILLES CHEMIN DE CARRIERASSE

Représentée par Monsieur Bernard CASTAN et par Madame Marie CASTAN, cogérants, domiciliés ensemble à (30230) CAISSARGUES 8 Rue des Lavandins

Bailleur à construction

Origine de Propriété: Vente par la Société FERVER, par acte en date du 28/07/1989 reçu par Maître BONNET notaire associé, publié au Service de la publicité foncière de Nîmes 1, le 05/09/1989 volume 438 n°21 - Bail à construction du 08/08/1989 par la SCI 'LA VIGNE' à la Société par actions simplifiée "B.M.P COLNEM" reçu par Maître BONNET notaire associé, publié au Service de la publicité foncière de Nîmes 1, le 09/10/1989 volume 440 n°243 pour une durée de 20 ans à compter du 01/07/1989 pour se terminer le 30/06/2009

**6.2. B.M.P COLNEM**

Société par actions simplifiée immatriculée au RCS de NIMES sous le numéro 304 604 101

Dont le siège social est sis à (30230) CAISSARGUES - ZAC EURO 2000 - ROUTE DE SAINT GILLES CHEMIN DE CARRIERASSE

Représentée par Monsieur Bernard CASTAN, Président, domicilié à (30230) CAISSARGUES 8 Rue des Lavandins

Preneur à construction

Origine de Propriété: Bail à construction du 08/08/1989 par la SCI LA VIGNE à la Société par actions simplifiée "B.M.P COLNEM" reçu par Maître BONNET notaire associé, publié au Service de la publicité foncière de Nîmes 1, le 09/10/1989 volume 440 n°243 pour une durée de 20 ans à compter du 01/07/1989 pour se terminer le 30/06/2009. Prorogation de bail à construction par acte du 20/06/2008 reçu par Maître BOUAT, notaire à NIMES, publié au Service de la publicité foncière de Nîmes 1, le 18/07/2008 volume 2008Pn°8697: prorogation pour une durée de 10 ans du bail à construction se terminera le 30/06/2019.

## Ligne BHNS T1 SUD

Référence cadastrale		Num. du plan	Emprise		Reliquat		Observations			
Sect.	N°		Nature	Lieudit	Surface (m <sup>2</sup> )	N°		Surface (m <sup>2</sup> )		
AZ	30	sol	moulin vilard	4076	10	AZ 79	23	AZ 78	4053	1/40ème AZ 53 1/20ème AZ 45
Total				4076	10	Total	23	Total	4053	

**7. PROPRIETAIRE(S)****LES GENETS**

Société civile à immobilière, immatriculée au RCS de NIMES sous le numéro 428 896 047  
dont le siège social est sis à (30420) CALVISSON 64 ROUTE DE SAINT COME  
Représentée par Monsieur Olivier DURAND, gérant, domicilié à (30420) CALVISSON 64 ROUTE DE SAINT COME

*Origine de Propriété*

Vente par SCI LA PLAINE, par acte en date du 21/01/2000 reçu par Maître PONGE notaire à NIMES, publié au Service de la publicité foncière de Nîmes 1, le 24/03/2000 volume 2000 P n°3743

**8. PROPRIETAIRE(S)****COMMUNE DE CAISSARGUES**

Collectivité Territoriale, personne morale de droit public située dans le département du Gard. Identifiée au SIRET sous le numéro 213 000 607  
dont l'adresse est Hôtel de Ville 16 Rue de la Souleïado, 30132 Caissargues

La commune de CAISSARGUES a pour représentant légal Monsieur Christian SCHOEPPER domicilié es qualité Hôtel de Ville 16 Rue de la Souleïado, (30132) Caissargues.

*Origine de Propriété*

Vente par la SCI ALDEBARAN, par acte en date du 05/07/1996 reçu par Maître Gerbet notaire associé à NIMES, publié au Service de la publicité foncière de Nîmes 1, le 11/07/1996 volume 96 P n°7004

Extension de la ligne T1 sud du BHNS de Nîmes-Metropole

**ETAT PARCELLAIRE**

**Ligne BHNS T1 SUD**

Référence cadastrale		Num. du plan	Emprise		Reliquat		Observations		
Sect.	N°		Nature	Surface (m <sup>2</sup> )	N°	Surface (m <sup>2</sup> )			
AZ	30	sol	moulin vilard	10	AZ 79	23	AZ 78	4053	1/10ème AZ 76 & 77
Total			4076	10	Total	23	Total	4053	

**9. PROPRIETAIRE(S)**

**9.1. BASTIDE CAISSARGUES**

Société civile à immobilière, immatriculée au RCS de NIMES sous le numéro 818 330 342  
dont le siège social est sis à CAISSARGUES (30132) 12, Avenue de la Dame - Zone Euro 2000  
Représentée par Monsieur Vincent BASTIDE, gérant, domicilié à CAISSARGUES (30132) 12, Avenue de la Dame - Zone Euro 2000

Origine de Propriété: Vente par BANQUE POPULAIRE, par acte en date du 13/05/2016 reçu par Maître CALVET notaire à RODEZ, publié au Service de la publicité foncière de Nîmes 1, le 30/05/2016 volume 2016Fnr5353. Correction de la formatité initiale le 21/10/2016 enregistrée sous les références 2016DI8540: erreur de service

**9.2. BANQUE POPULAIRE DU SUD**

Société coopérative à forme anonyme à capital variable immatriculée au RCS de PERPIGNAN sous le numéro 534 200 808  
Dont le siège social est sis 38 BOULEVARD CLÉMENTEAU (66000) PERPIGNAN

Représentée par Monsieur Andre JOFFRE, Président, domicilié es qualité38 BOULEVARD CLÉMENTEAU (66000) PERPIGNAN

Origine de Propriété: Vente par la SCI "DAL 2000" par acte en date du 03/08/2000 reçu par Maître BOUAT notaire associé à NIMES, publié au Service de la publicité foncière de Nîmes 1, le 13/09/2000 volume 2000P n°10704

COMMUNE DE CAISSARGUES

Extension de la ligne T1 sud du BHNS de Nîmes-Metropole

**ETAT PARCELLAIRE**

**Ligne BHNS T1 SUD**

**COMMUNE DE CAISSARGUES**

Page 6/9

Référence cadastrale		Num. du plan	Emprise		Reliquat		Observations			
Sect.	N°		Nature	Surface (m²)	N°	Surface (m²)				
AZ	30	sol	moulin vilard	4076	10	AZ 79	23	AZ 78	4053	1/20ème AZ 46 1/20ème AZ 50
Total				4076	10	Total	23	Total	4053	

**10. PROPRIETAIRES(S)**

**SCI DAL 2000**

Société civile à immobilière, immatriculée au RCS de NIMES sous le numéro 352 030 936 dont le siège social est sis à NIMES (30000) 1065 CHEMIN BAS DE CAMPLANIER

Représentée par Monsieur Alain CLAMENS, gérant, domicilié à NIMES (30000) 1065 CHEMIN BAS DE CAMPLANIER

*Origine de Propriété*

Vente par SCI KENTARUS, par acte en date du 02/09/1998 reçu par Maître VERGNE notaire à NIMES, publié au Service de la publicité foncière de Nîmes 1, le 06/11/1998 volume 1998 P n°11504

**11. PROPRIETAIRES(S)**

**SCI K 12**

Société civile à immobilière, immatriculée au RCS de NIMES sous le numéro 444 552 897

dont le siège social est sis à CAISSARGUES (30132) ZONE EURO 2000 CENTRE D'ACTIVITE

Représentée par Monsieur Jean-Marc THOME, gérant, domicilié à CAISSARGUES (30132) ZONE EURO 2000 CENTRE D'ACTIVITE

*Origine de Propriété*

Vente par la SCI HONOLD II, par acte en date du 04/02/2003 reçu par Maître PONGE notaire à NIMES, publié au Service de la publicité foncière de Nîmes 1, le 20/02/2003 volume 2003P2271

Extension de la ligne T1 sud du BHNS de Nîmes-Metropole

**ETAT PARCELLAIRE**

**Ligne BHNS T1 SUD**

**COMMUNE DE CAISSARGUES**

Référence cadastrale	Num. du plan		Emprise		Reilquat		Observations
	N°	Nature	N°	Surface (m <sup>2</sup> )	N°	Surface (m <sup>2</sup> )	
AZ 30	sol		AZ 79	23	AZ 78	4053	1/20ème AZ 70
		moulin vilard					
		Total	Total	23	Total	4053	
				4076		4076	

**12. PROPRIETAIRE(S)**

**12.1. CMCIC LEASE**

Société anonyme immatriculée au RCS de PARIS sous le numéro 332 778 224

Dont le siège social est sis 348 RUE DES PETITS CHAMPS (75002) PARIS

Représentée par Monsieur Eric COTTE, Président du conseil de surveillance, domicilié es qualité 348 RUE DES PETITS CHAMPS (75002) PARIS

**12.2. NATIOCREDBIBAIL**

Société anonyme immatriculée au RCS de NANTERRE sous le numéro 998 630 206

Dont le siège social est sis 12 RUE DU PORT (92000) NANTERRE

Représentée par Monsieur Frederic ROCHOUX, Président du conseil d'administration, domicilié es qualité 12 RUE DU PORT (92000) NANTERRE

Origine de Propriété: Vente par TECHNIQUES FRANCAISE D'EXPORTATION par acte en date du 19/12/2012 reçu par Maître DUSSAUD notaire associé en ARLES, publié au Service de la publicité foncière de Nîmes 1, le 26/12/2012 volume 2012P14415

**12.3. NATIOCREDIMURS - SOCIETE EN NOM COLLECTIF**

Société en nom collectif immatriculée au RCS de NANTERRE sous le numéro 332 199 462

Dont le siège social est sis 12 RUE DU PORT - 92000 NANTERRE

Représentée par NATIOCREDBIBAIL, gérante, domiciliée es qualité 12 RUE DU PORT - 92000 NANTERRE

Origine de Propriété: Vente par AUXIMURS par acte en date du 27/06/2002 reçu par Maître PERRINNE notaire à PARIS, publié au Service de la publicité foncière de Nîmes 1, le 10/10/2002 volume 2002P11697



Extension de la ligne T1 sud du BHNS de Nîmes-Metropole

**ETAT PARCELLAIRE**

**Ligne BHNS T1 SUD**

**COMMUNE DE CAISSARGUES**

Référence cadastrale	Sect.	N°	Nature	Lieudit	Surface (m²)	Num. du plan	Emprise		Reliquat		Observations
							N°	Surface (m²)	N°	Surface (m²)	
	AZ	30	sol	moulin vilard	4076	10	AZ 79	23	AZ 78	4053	1/20ème de AZ 47
					Total	Total	Total	23	Total	4053	

**13. PROPRIETAIRE(S)**

**13.1. SYNDICAT DES COPROPRIETAIRES DE L'IMM 060 AZ 47**

Représenté par son Président

32 rue Robert Mallet Stevens 30900 NIMES et 6192 Avenue de la dame (30132) CAISSARGUES

**13.2. SYNDIC DE L'IMMEUBLE DE L'IMM 060 AZ 47**

32 rue robert Mallet Stevens 30900 NIMES et 6192 Avenue de la dame (30132) CAISSARGUES

Etat descriptif de division et règlement de copropriété établis à la requête de la SCI ANTARES aux termes d'un acte reçu par Maître VERGNE notaire à Nîmes, le 26/11/1993 et publié au SPF de NIMES 1 le 21/12/1993 sous les références volume 1993P n°11508. Division en 3 lots.

Etat descriptif de division modificatif par acte reçu par Maître DURAND notaire à BAGNOIS SUR CEZE, le 14/10/2008 et publié au SPF de NIMES 1 le 25/11/2008 sous les références volume 2008P13627 suppression du lot 4 remplacé par les lots 7, 8 et 9

Propriétaire du lot 1	<b>SCI A M C J</b>	Société civile immobilière, immatriculée au RCS de NIMES sous le numéro 392 206 488 dont le siège social est sis à NIMES (30000) 13 AVENUE CARNOT Représentée par Monsieur Jean BARBUSSE, gérant, domicilié es qualité audit siège
Propriétaire du lot 2	<b>SCI RUPIONE</b>	Société civile immobilière, immatriculée au RCS de MONTPELLIER sous le numéro 422 008 565 dont le siège social est sis à MONTPELLIER (34000) 204 RUE MICHEL TEULE Représentée par la SAS MEDITERRANEE IMMOBILIER, gérant, domicilié es qualité audit siège
Propriétaire du lot 5	<b>SCI LA DAME</b>	Société civile immobilière, immatriculée au RCS de NIMES sous le numéro 538 936 790 dont le siège social est sis à NIMES (30900) 172 IMPASSE CANCE Représentée par Madame Rose GARCIA, gérante, domicilié es qualité 13 B Rue André Massip (30300) COMPS
Propriétaire du lot 6	<b>INDIVISAIRES DU LOT 6</b>	6192 avenue de la Dame (0192) CAISSARGUES
Propriétaire du lot 7 et de la moitié indivise du lot 9	<b>MADICHA</b>	Société civile immobilière, immatriculée au RCS de NIMES sous le numéro 402 311 997 dont le siège social est sis à CAISSARGUES (30132) AVENUE DE LA VISTRENQUE ZONE EURO 2000 BÂTIMENT C Représentée par Monsieur Pierre FORT, gérant, domicilié es qualité audit siège
Propriétaire des lots 8 et de la moitié indivise du lot 9	<b>STS GROUP</b>	Société anonyme, immatriculée au RCS de BOBIGNY sous le numéro 431 928 365 dont le siège social est sis 10 RUE WALDECK ROCHET BÂTIMENT 52193300 AUBERVILLIERS représentée par M CALVIGNAC Bernard président du conseil d'administration, domicilié es qualité 10 RUE WALDECK ROCHET BÂTIMENT 521 93300 AUBERVILLIERS

Extension de la ligne T1 sud du BHNS de Nîmes-Metropole

## ETAT PARCELLAIRE

## Ligne BHNS T1 SUD

## COMMUNE DE CAISSARGUES

Page 9/9

Référence cadastrale		N°	Nature	Lieu-dit	Surface (m <sup>2</sup> )	N° du plan	Emprise		Reliquat		Observations
Sect.	N°						Surface (m <sup>2</sup> )	Surface (m <sup>2</sup> )	Surface (m <sup>2</sup> )	N°	
AZ	30	sol		moulin vilard	4076	10	AZ 79	23	AZ 78	4053	1/20ème AZ 49
Total					4076	10	Total	23	Total	4053	

**14. PROPRIETAIRES(S)****14.1. SYNDICAT DES COPROPRIETAIRES DE L'IMM 060 AZ 49 "LE REGULUS"**

Représenté par son Président

Chez SCI ARIMMO 9 Voie Domitienne (30620) UCHAUD et 18 Avenue de la dame (30132) CAISSARGUES

**14.2. SYNDIC DE L'IMMEUBLE DE L'IMM 060 AZ 49 "LE REGULUS"**

Chez SCI ARIMMO 9 Voie Domitienne (30620) UCHAUD et 18 Avenue de la dame (30132) CAISSARGUES

Etat descriptif et règlement de copropriété établis à la requête de la SCI ARRIMO aux termes d'un acte reçu par Maître BOUAT notaire à Nîmes, le 04/05/1999 et publié au SPF de NIMES 1 le 16/06/1999 sous les références volume 99P n° 6897. Division en 4 lots.

Propriétaire du lot 1	SCI K16	Société civile immobilière, immatriculée au RCS de NIMES sous le numéro 840 012 140 dont le siège social est sis à CAISSARGUES (30132) 18 Avenue de la Dame Représentée par Madame Laurette THOME, gérante, domiciliée es qualité audit siège	
Propriétaire des lots 2 et 3	SCI ARIMMO	Société civile immobilière, immatriculée au RCS de NIMES sous le numéro 423 215 565 dont le siège social est sis 9 Voie Domitienne (30620) UCHAUD Représentée par Madame Yvette AMBROSINO, gérante, domiciliée es qualité audit siège	
Propriétaire du lot 4	SCI POLO	Société civile immobilière, immatriculée au RCS de NIMES sous le numéro 422 450 692 dont le siège social est sis RUE DE LA DAME ZONE EURO 2000 30132 CAISSARGUES Représentée par Monsieur Jeremy BOISSSET, gérante, domicilié es qualité audit siège	

**COMMUNE DE CAISSARGUES**

3, rue du Caliste  
30947 Nîmes cedex 9  
Tél : 04 66 02 55 71  
Accueil Nîmes Métropole : 04 66 02 55 55



Avenue de la Dame - Parcelle AZ 30

**PLAN DE DIVISION**

Planche n°1

**ECHELLE 1/200**

Systeme de référence planimétrique SGRS - CS4  
Systeme de référence altimétrique NAF - IGN89

**PRESTATAIRE ECONOMIE :**

**REPERES TECHNIQUES**

OPERATION N° :  
DATE : 02/02/2018

**REFERENCES ADMINISTRATIVES**

MARCHE N°A/N°7201  
N°de l'acte : 14020217

REDACTEUR : VERIFICATEUR : APPROBATEUR :

DOSSIER N° : C/1917\_14  
INSTRUMENTE : C/1917\_14\_Arklem

Immobilier Bauvallion  
97 Rue Grég. - 30900 Nîmes  
Tél : 04 66 62 00 10 - Fax : 04 66 62 00 18  
www.bauvallion.com

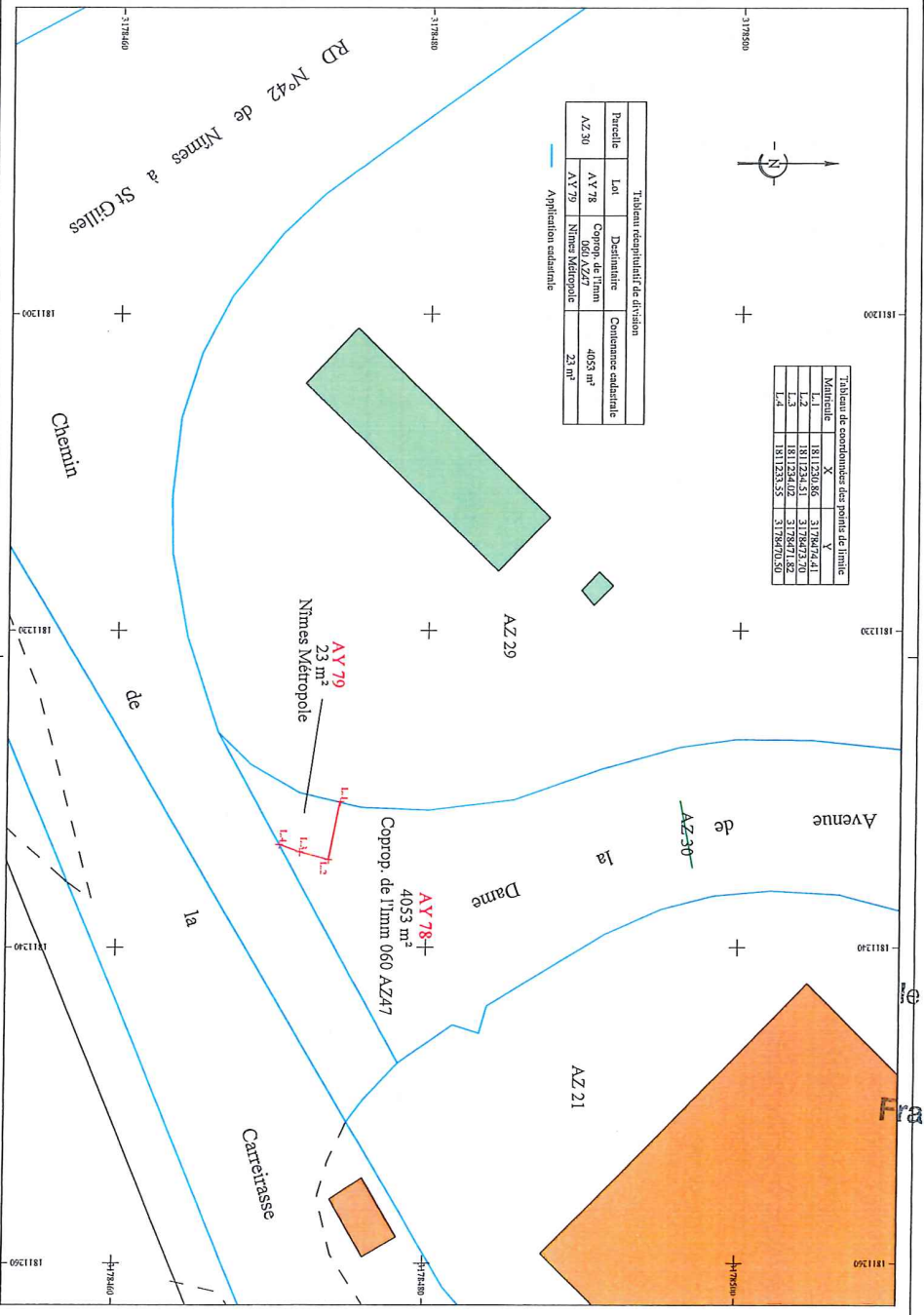

Pour le Préfet :  
le secrétaire général  
**François LALANNE**

Commune : CAISSARGUES (060)	DIRECTION GENERALE DES FINANCES PUBLIQUES EXTRAIT DU PLAN CADASTRAL	Section : AZ Feuille(s) : 000 AZ 01 Qualité du plan : P4 ou CP [20 cm] Echelle d'origine : 1/1000 Echelle d'édition : 1/1000 Date de l'édition : 11/12/2018 Support numérique : -----
N° d'ordre du document d'arpentage : 859 S Document vérifié et numéroté le 11/12/2018 A CDIF NIMES Par Cindy SALVAT Inspectrice Signé	<b>CERTIFICATION</b> (Art. 25 du décret n° 55-471 du 30 avril 1955) Le présent document d'arpentage, certifié par les propriétaires soussignés (3) a été établi (1) : A - D'après les indications qu'ils ont fournies au bureau ; B - En conformité d'un piquetage : ----- effectué sur le terrain ; C - D'après un plan d'arpentage ou de bornage, dont copie ci-jointe, dressé le ----- par ----- géomètre à -----. Les propriétaires déclarent avoir pris connaissance des informations portées au dos de la chemise 6463. A -----, le -----	D'après le document d'arpentage dressé Par RICHER (2) Réf. : Le 11/12/2018
Cachet du service d'origine :  NIMES 67 Rue Salomon Reinach  30032 NIMES Cedex 1 Téléphone : 04.66.87.60.82 Fax : 04.66.87.87.11 cdfif.nimes@dgif.finances.gouv.fr	<p>(1) Rayer les mentions inutiles. La formule A n'est applicable que dans le cas d'une esquisse (plan rénové par voie de mise à jour). Dans la formule B, les propriétaires peuvent avoir effectué eux-mêmes le piquetage.</p> <p>(2) Qualité de la personne agréée (géomètre expert, inspecteur, géomètre ou technicien retraité du cadastre, etc...).</p> <p>(3) Précisez les noms et qualité du signataire s'il est différent du propriétaire (mandataire, avoué, représentant qualifié de l'autorité expropriant, etc...).</p>	



Extension de la ligne T1 sud du BHNS de Nîmes-Metropole

### ETAT PARCELLAIRE

Ligne BHNS T1 SUD

#### COMMUNE DE CAISSARGUES

##### PROPRIETAIRE

##### FERVER

Société à responsabilité limitée unipersonnelle, immatriculée au RCS d'AIX-EN-PROVENCE sous le numéro 316 113 877 dont le siège social est sis à AIX EN PROVENCE (13080) 1 CHEMIN DES FRERES GRIS représentée par Monsieur Jean-Bernard FERNANDEZ, gérant, domicilié es qualité 1 CHEMIN DES FRERES GRIS - AIX EN PROVENCE (13080). La société FERVER est domiciliée au cadastre 16 les Hauts de Celony ch. du Puy du Roy 13090 AIX EN

La Commune de Caissargues indique être propriétaire de la parcelle précédemment cadastrée BE345 par suite d'une cession à titre gratuit résultant d'un accord des parties repris par l'arrêté de lotir délivré par Monsieur le Préfet en date du 19 décembre 1986.

##### COMMUNE DE CAISSARGUES

Collectivité Territoriale, personne morale de droit public située dans le département du Gard

Hôtel de Ville 16 Rue de la Souleïado, 30132 Caissargues

La commune de CAISSARGUES a pour représentant légal Monsieur Christian SCHOEPPFER domicilié es qualité Hôtel de Ville 16 Rue de la Souleïado, 30132 Caissargues.

Pour le Préfet,  
le secrétaire général

François LALANNE

Référence cadastrale		Nature	Lieu dit	Surface (m <sup>2</sup> )	Num. du plan	Emprise		Reliquat		Observations
Sect.	N°					N°	Surface (m <sup>2</sup> )	N°	Surface (m <sup>2</sup> )	
BE	345	sol	le village	1775	9	BE 503	1316	BE 502	459	
				Total		Total	1316	Total	459	

##### Origine de Propriété

Vente par GUIRAUDON, par acte en date du 30/04 et 04/05/1987 reçu par Maître BONNET, notaire associé, publié au Service de la publicité foncière de Nîmes 1, le 16/06/1987 volume 382n°51

**COMMUNE DE CAISSARGUES**

Rue du Labadou - Parcelle BE 345

**PLAN DE DIVISION**

Planche n°1

ECHELLE 1/200

Systeme de référence géodésique : SRSN - CSN4  
Systeme de référence géodésique local : SRSN

**INFORMATION GÉNÉRALE**

3, rue du Coudole  
30071 Nîmes cedex 8  
Tél : 04 69 02 52 71  
Avenue Nîmes Métropole : 04 69 02 52 55

**INFORMATION ADMINISTRATIVE**

Intervalle Réglementaire  
07 Bis des Arts - Nîmes Métropole  
Tél : 04 69 02 52 71 - Fax : 04 69 02 52 71

**INFORMATION CONTACT**

COORDONNÉES : 43° 47' N, 4° 14' E

**INFORMATION TECHNIQUE**

OPERATION N° :  
DATE :  
REVISIONS :  
MISE A JOUR :

**REFERENCES ADMINISTRATIVES**

REVISIONS :  
MISE A JOUR :

**REFERENCES TECHNIQUES**

OPERATION N° :  
DATE :  
REVISIONS :  
MISE A JOUR :

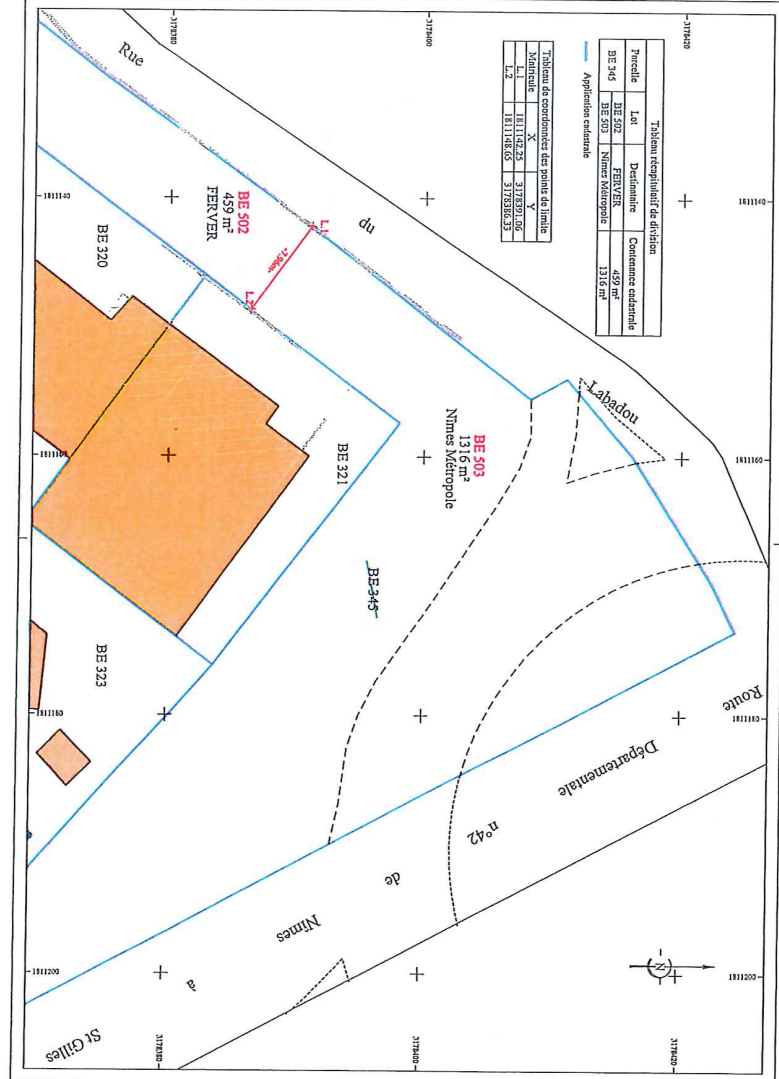

Pour le Préfet,  
le secrétaire général

*(Signature)*

François LALANNE

Commune : CAISSARGUES (060)	DIRECTION GENERALE DES FINANCES PUBLIQUES ----- EXTRAIT DU PLAN CADASTRAL	Section : BE Feuille(s) : 000 BE 01 Qualité du plan : P4 ou CP [20 cm]
Numéro d'ordre du document d'arpentage : 865 C Document vérifié et numéroté le 11/12/2018 ACDIF NIMES Par Cindy SALVAT Inspectrice Signé		CERTIFICATION (Art. 25 du décret n° 55-471 du 30 avril 1955) Le présent document d'arpentage, certifié par les propriétaires soussignés (3) a été établi (1) : A - D'après les indications qu'ils ont fournies au bureau ; B - En conformité d'un piquetage : ----- effectué sur le terrain ; C - D'après un plan d'arpentage, ou de bornage, dont copie ci-jointe, dressé le ----- par ----- géomètre à ----- Les propriétaires déclarent avoir pris connaissance des informations portées au dos de la feuille n° 6463. A -----, le -----
NIMES 67 Rue Salomon Reinach  30032 NIMES Cedex 1 Téléphone : 04.66.87.60.82 Fax : 04.66.87.87.11 cdif.nimes@dgfip.finances.gouv.fr		D'après le document d'arpentage dressé Par RICHER (2)  Réf. : Le 11/12/2018

(1) Rayer les mentions inutiles. La formule A n'est applicable que dans le cas d'une esquisse (plan révisé par voie de mise à jour). Dans la formule B, les propriétaires peuvent avoir effectué eux-mêmes le piquetage.  
(2) Qualité de la personne agréée (géomètre expert, inspecteur, géomètre ou technicien retraité du cadastre, etc...)  
(3) Précisez les noms et qualité du signataire s'il est différent du propriétaire (mandataire, avoué, représentant qualifié de l'autorité espropriant, etc...)

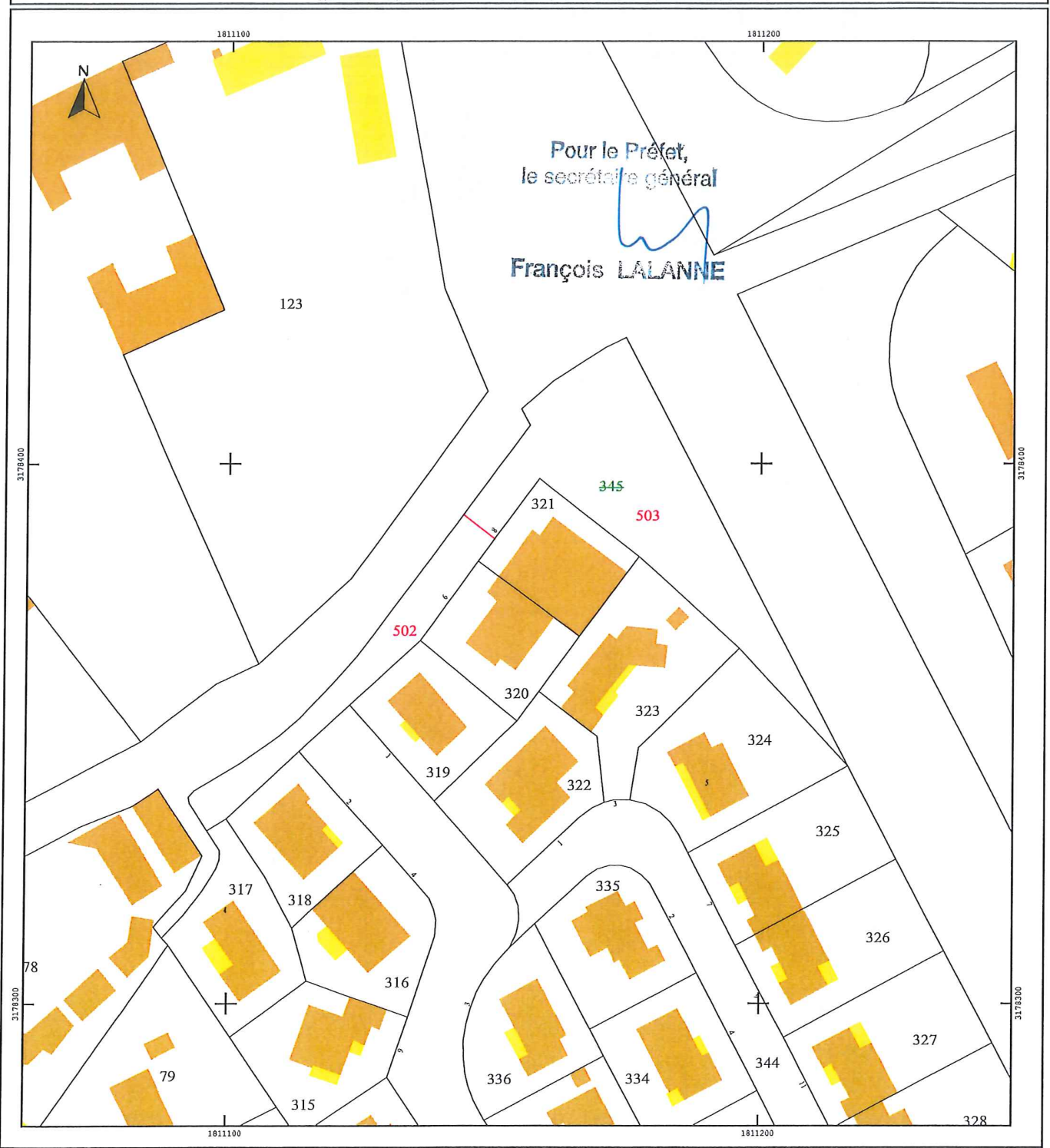

Extension de la ligne T1 sud du BHNS de Nîmes-Metropole

**ETAT PARCELLAIRE**  
Ligne BHNS T1 SUD

**COMMUNE DE CAISSARGUES**

**PROPRIETAIRE**

**ROJA PROMOTION**

immatriculée au RCS de NIMES sous le numéro 340 784 578      Société civile,  
2000 - 14 Avenue de la VISTRENQUE      dont le siège social est sis à CAISSARGUES (30132) Zone Euro  
CAISSARGUES (30132)      représentée par Monsieur Jacques PORTAL, gérant, domicilié 14 Avenue de la VISTRENQUE à

Pour le Préfet,  
le secrétaire général  
  
**François LALANNE**

Référence cadastrale			N°	Surface (m²)	N°	Surface (m²)	Reliquat		Observations
Sect.	N°	Nature					Liéudit	Surface (m²)	
AY	31	sol	la grande terre	1390	AY 119	760	AY 117	629	
				Total	1390	760	AY 118	1	
						Total		630	

*Origine de Propriété*

Vente par PORTAL né le 30/10/1923, par acte en date du 12/03/1990 reçu par Maître QUAILLE, notaire, publié au Service de la publicité foncière de Nîmes 1, le 19/04/1990 volume1990Pn°4151





Commune : CAISSARGUES (060)	DIRECTION GENERALE DES FINANCES PUBLIQUES ----- EXTRAIT DU PLAN CADASTRAL	Section : AY Feuille(s) : 000 AY 01 Qualité du plan : P4 ou CP [20 cm]
Numéro d'ordre du document d'arpentage : 860 Z Document vérifié et numéroté le 11/12/2018 A CDIF NIMES Par Cindy SALVAT Inspectrice Signé		Echelle d'origine : 1/1000 Echelle d'édition : 1/1000 Date de l'édition : 11/12/2018 Support numérique : -----
NIMES 67 Rue Salomon Reinach  30032 NIMES Cedex 1 Téléphone : 04.66.87.60.82 Fax : 04.66.87.87.11 cdf.nimes@dgfip.finances.gouv.fr	<p align="center">CERTIFICATION (Art. 25 du décret n° 55-471 du 30 avril 1955)</p> <p>Le présent document d'arpentage, certifié par les propriétaires sous-signés (3) a été établi (1) :</p> <p>A - D'après les indications qu'ils ont fournies au bureau ; B - En conformité d'un piquetage : ----- effectué sur le terrain ; C - D'après un plan d'arpentage ou de bornage, dont copie ci-jointe, dressé le ----- par ----- géomètre à -----.</p> <p>Les propriétaires déclarent avoir pris connaissance des informations portées au dos de la présente n° 6463. A -----, le -----</p>	<p>D'après le document d'arpentage dressé Par RICHER (2)</p> <p>Réf. : Le 11/12/2018</p>
<p>(1) Rayer les mentions inutiles. La formule A n'est applicable que dans le cas d'une esquisse (plan rénové par voie de mise à jour). Dans la formule B, les propriétaires peuvent avoir effectué eux-mêmes le piquetage. (2) Qualité de la personne agréée (géomètre expert, inspecteur, géomètre ou technicien rebattu du cadastre, etc...) (3) Précisez les noms et qualité du signataire s'il est différent du propriétaire (mandataire, avoué, représentant qualifié de l'autorité espropriante, etc...).</p>		

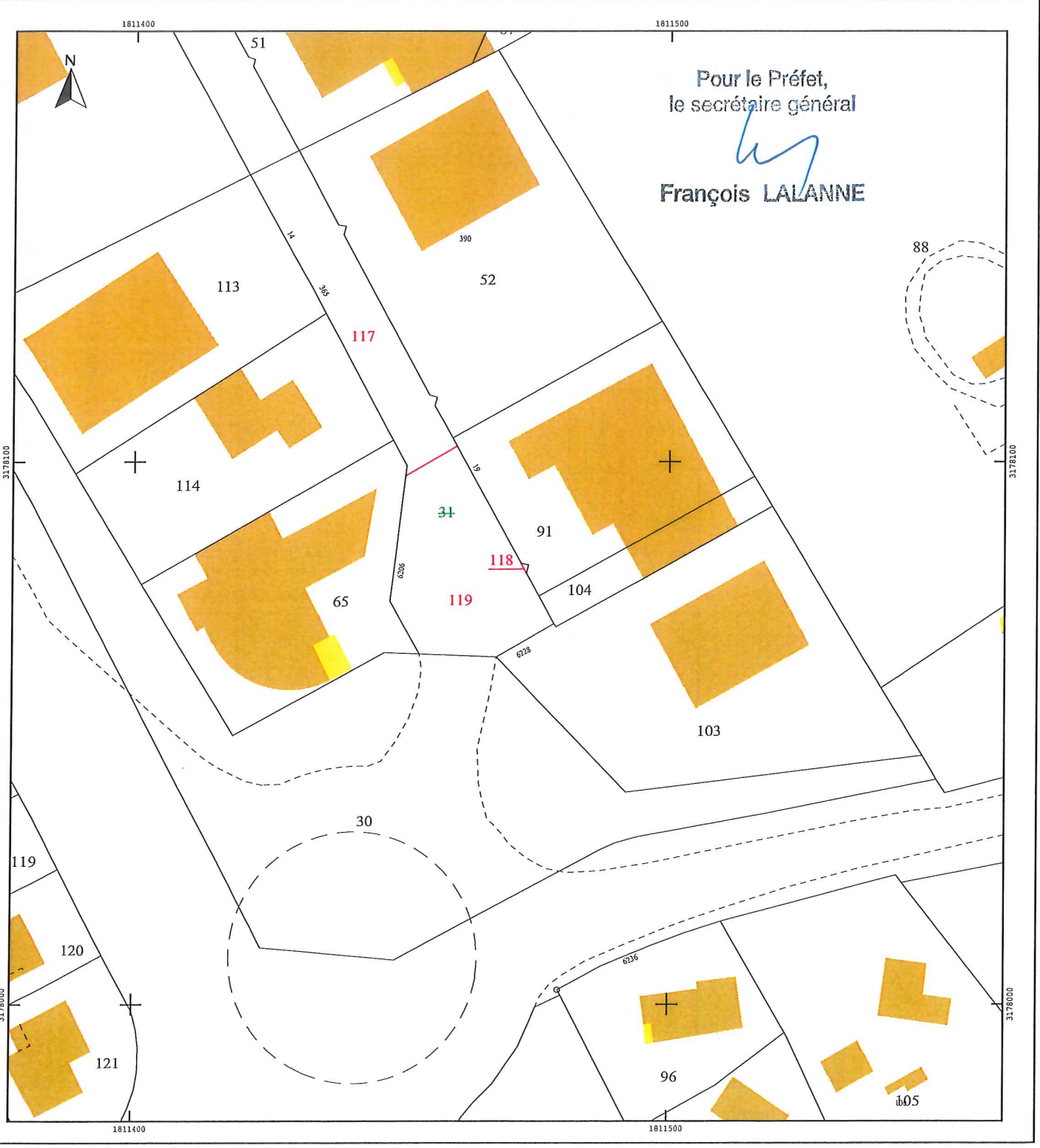

Extension de la ligne T1 sud du BHNS de Nîmes-Metropole

**ETAT PARCELLAIRE**

**Ligne BHNS T1 SUD**

**COMMUNE DE CAISSARGUES**

**PROPRIETAIRE**

**SCI DU ROUVE**

Société civile immobilière, immatriculée au RCS de Nîmes sous le numéro 421 253 097  
dont le siège social est sis à CLARENSAC (30870) 125 CHEMIN DE LA FONT DU ROUVE  
représentée par Madame Geneviève PUJOLAS née CHAUVET, gérante, domiciliée 125 CHEMIN DE LA FONT DU ROUVE à  
CLARENSAC (30870)

Pour le Préfet,  
le secrétaire général

François LALANNE

Référence cadastrale		Num. du plan	Emprise		Reliquat		Observations	
Sect.	N°		Nature	Lieudit	Surface (m <sup>2</sup> )	N°		Surface (m <sup>2</sup> )
AY	103	sol	6228 Avenue de la Vistrenque	2324	11 AY 121	284 AY 120	2040	
			Total	2324	Total	284	Total	2040

**Origine de Propriété**

Acte du 28/05/2001 reçu par Maître KLIFA contenant division et constatant que la parcelle mère AY 103 appartient à la SCI ROUVE publié au Service de la publicité foncière de Nîmes 1, le 06/07/2001  
volume 2001P7869 (Acquisition par acte en date du 07/01/1999 publié au Service de la publicité foncière de Nîmes sous les références volume 99P1271)

**COMMUNE DE CAISSARGUES**

**PLAN DE DIVISION**

**Planche n°1**

**ECHELLE 1/200**

Avenue de la Vistrenque - Parcelle AY 103

**3, rue du Cahilhac  
30027 Nîmes cedex 9  
Tél : 04 66 02 55 71  
Azazel Nîmes Métropole : 04 66 02 55 55**

**nîmes métropole**

Service de référence cadastrale N°1 - CCM

Grille de référence géométrique N°1 - ICM

**PRESTATAIRE GEOMETRIQUE :**

**OPERATION N° :**

**DATE :** 28/06/2018

**REFERENCES TECHNIQUES :**

**REFERENCES ADMINISTRATIVES :**

**MAÎTRE D'ŒUVRE :**

**REDACTEUR :**

**VERIFICATEUR :**

**APPROBATEUR :**

**IMMOBILIER BEAUVILLON**  
97 Rue Grégoire - 30900 Nîmes  
Tél. 04 66 62 60 10 - Fax. 04 66 62 60 18  
www.beaувillon.com

**Dossier N° :** 03/19/7-14  
**Informations :** 03/19/7-14, 04/19/1, AY103

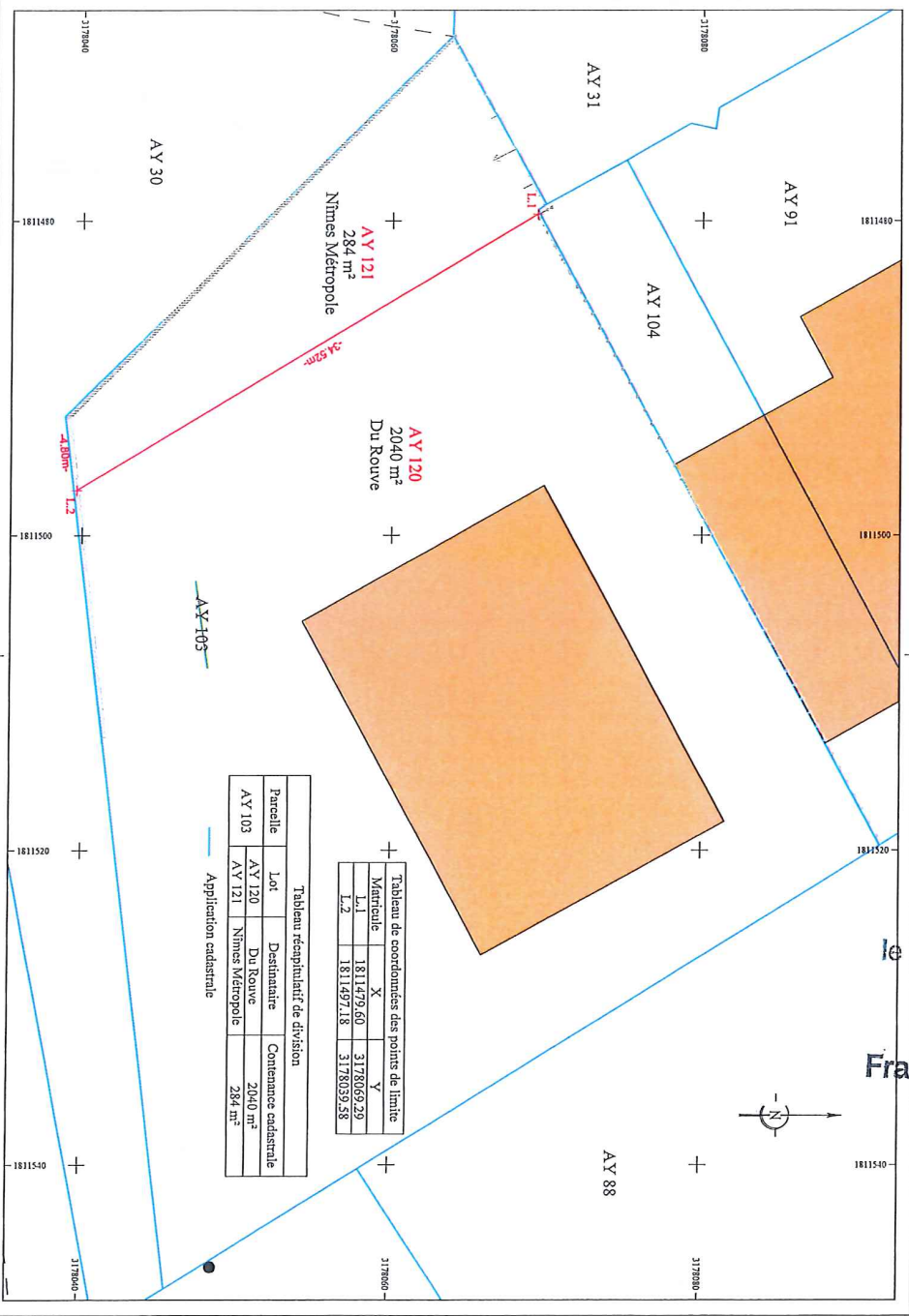

Pour le Préfet,  
le secrétaire général

*(Signature)*

**François LALANNE**

Commune : CAISSARGUES (060)	DIRECTION GENERALE DES FINANCES PUBLIQUES ----- EXTRAIT DU PLAN CADASTRAL	Section : AY Feuille(s) : 000 AY 01 Qualité du plan : P4 ou CP [20 cm]
Numéro d'ordre du document d'arpentage : 862 L Document vérifié et numéroté le 11/12/2018 A CDIF NIMES Par Cindy SALVAT Inspectrice Signé	<b>CERTIFICATION</b> (Art. 25 du décret n° 55-471 du 30 avril 1955) Le présent document d'arpentage, certifié par les propriétaires soussignés (3) a été établi (1) : A - D'après les indications qu'ils ont fournies au bureau ; B - En conformité d'un piquetage : ----- effectué sur le terrain ; C - D'après un plan d'arpentage ou de bornage, dont copie ci-jointe, dressé le ----- par ----- géomètre à -----. Les propriétaires délégués ont pris connaissance des informations portées au dos de la remise 6463. A -----, le -----	Echelle d'origine : 1/1000 Echelle d'édition : 1/500 Date de l'édition : 11/12/2018 Support numérique : -----
NIMES 67 Rue Salomon Reinach  30032 NIMES Cedex 1 Téléphone : 04.66.87.60.82 Fax : 04.66.87.87.11 cdif.nimes@dgfip.finances.gouv.fr		D'après le document d'arpentage dressé Par RICHER (2)  Réf. : Le 11/12/2018

(1) Rayer les mentions inutiles. La formule A n'est applicable que dans le cas d'une esquisse (plan rénové par voie de mise à jour). Dans la formule B, les propriétaires peuvent avoir effectué eux-mêmes le piquetage.  
(2) Qualité de la personne agréée (géomètre expert, inspecteur, géomètre ou technicien retraité du cadastre, etc...)  
(3) Précisez les noms et qualité du signataire s'il est différent du propriétaire (mandataire, avocat, représentant qualifié de l'autorité publique, etc...).

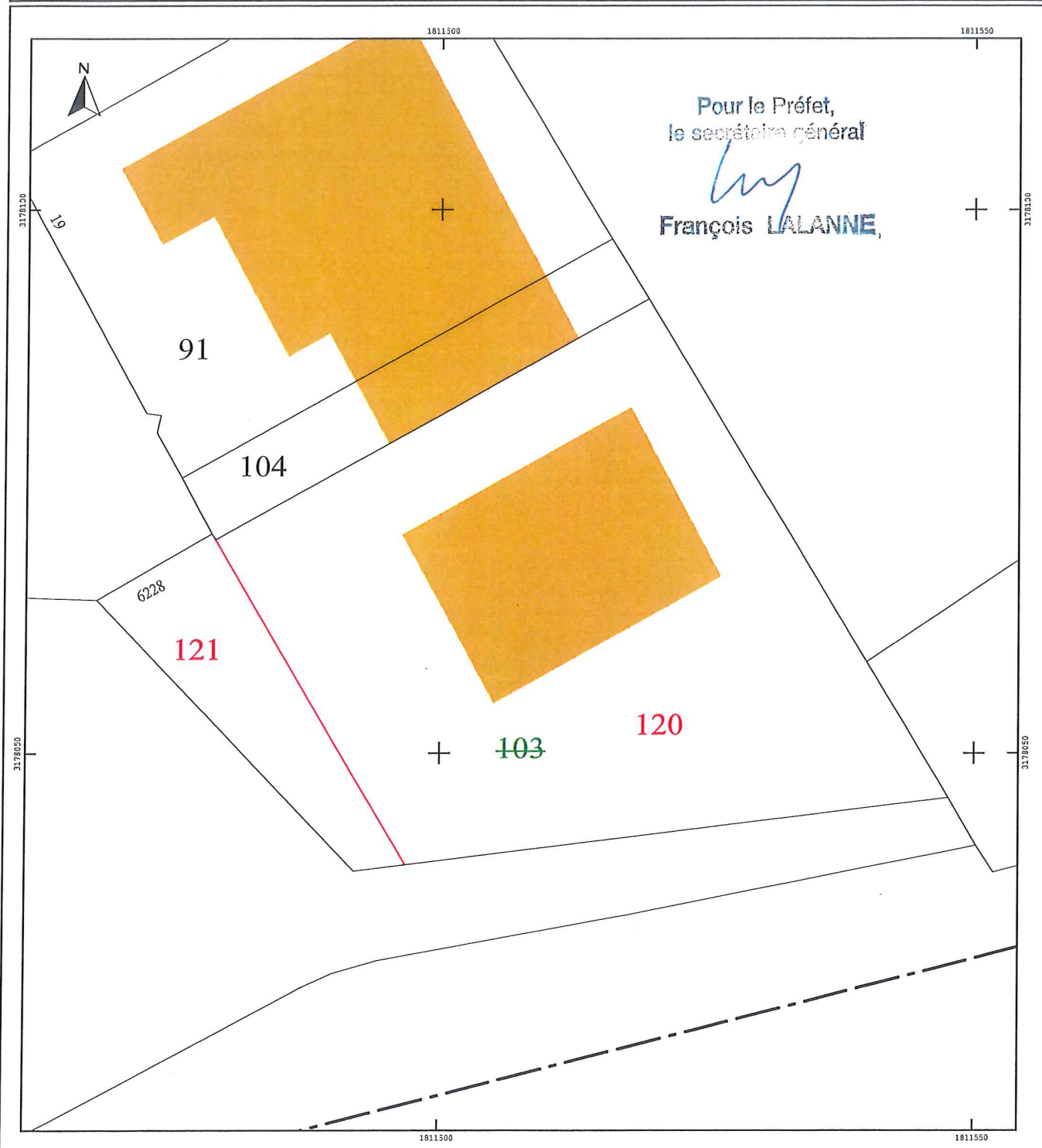

Extension de la ligne T1 sud du BHNS de Nîmes-Metropole

ETAT PARCELLAIRE

Ligne BHNS T1 SUD

**COMMUNE DE CAISSARGUES**

**PROPRIETAIRE**

**SNC LA GRANIERE**

Société en nom collectif dont le siège social est sis 10-12 PLACE VENDOME (75001) PARIS

Immatriculée au RCS de PARIS sous le n° 401 420 807 ; radiée le 21/11/2013

Le dernier représentant légal avant radiation: EUROPEAN HOMES société par actions simplifiée à associé unique

Dont le siège social est sis 10-12 PLACE VENDOME (75001) PARIS, immatriculée au RCS de PARIS sous le n° 335 324 307

**Observations**

**EUROPEAN HOMES**

Société par actions simplifiée à associé unique

Dont le siège social est sis 10-12 PLACE VENDOME (75001) PARIS, immatriculée au RCS de PARIS sous le n° 335 324 307

La société EUROPEAN HOMES vient aux droits de la « SNC LA GRANIERE » consécutivement à la dissolution sans

liquidation qui est intervenue suite à la réunion de toutes les parts sociales en la seule main de EUROPEAN HOMES

La société EUROPEAN HOMES a pour représentant légal European Homes Management, Société à Responsabilité Limitée

unipersonnelle, dont le siège social est sis 10-12 PLACE VENDOME (75001) PARIS, Inscrite au RCSde PARIS 848 509 469.

Pour le Préfet,  
le secrétaire général  
**François LALANNE**

Référence cadastrale			N°	Surface (m²)	Num. du plan	Emprise		Reliquat		Observations
Sect.	N°	Nature				Lieudit	N°	Surface (m²)	N°	
BL	128	sol	chemin de st gilles	1527	14	BL 166	141	BL 165	1386	
BL	129	sol	chemin de st gilles	1858	15	BL 168	658	BL 167	1200	
BL	131	sol	chemin de st gilles	5014	13	BL 171	334	BL 170	4592	
Total				8399		Total	1133	Total	7266	

**Origine de Propriété**

Vente par Monsieur OLLIER né le 21/07/1922, par acte en date du 28/07/1995 reçu par Maître DAVID, notaire, publié au Service de la publicité foncière de Nîmes 1, le 10/08/1995 volume 1995P8002

**COMMUNE DE CAISSARGUES**

3, rue du Calade  
31000 Nîmes  
Tél : 04 67 02 55 71  
www.nimesmetropole.fr

**metropole**

3, rue du Calade  
31000 Nîmes  
Tél : 04 67 02 55 71  
www.nimesmetropole.fr

Avenue de la Granrière - Parcelles BL 128, 129, 131

**PLAN DE DIVISION**

Planche n°1

**ECHELLE 1/200**

Service de Services Départementaux Espaces, CSM  
Service de Services Départementaux Urbanisme, CSU

**PRESTATAIRE QUALIFIE**

**IMMEDIATE** : Bureau d'Urbanisme  
47 Rue Orléans - 31000 Nîmes  
Tél : 04 67 02 55 71  
www.nimesmetropole.fr

**OPERATION N°1**

DATE DEVISION

REFERENCES ADMINISTRATIVES

MAJIC (M.A.P.V.)

REDACTION

VERIFICATION

APPROBATION

COUSIN N° 01/04/11

PROFANE/PROF. CHIFFRE/PLANIMETRIE

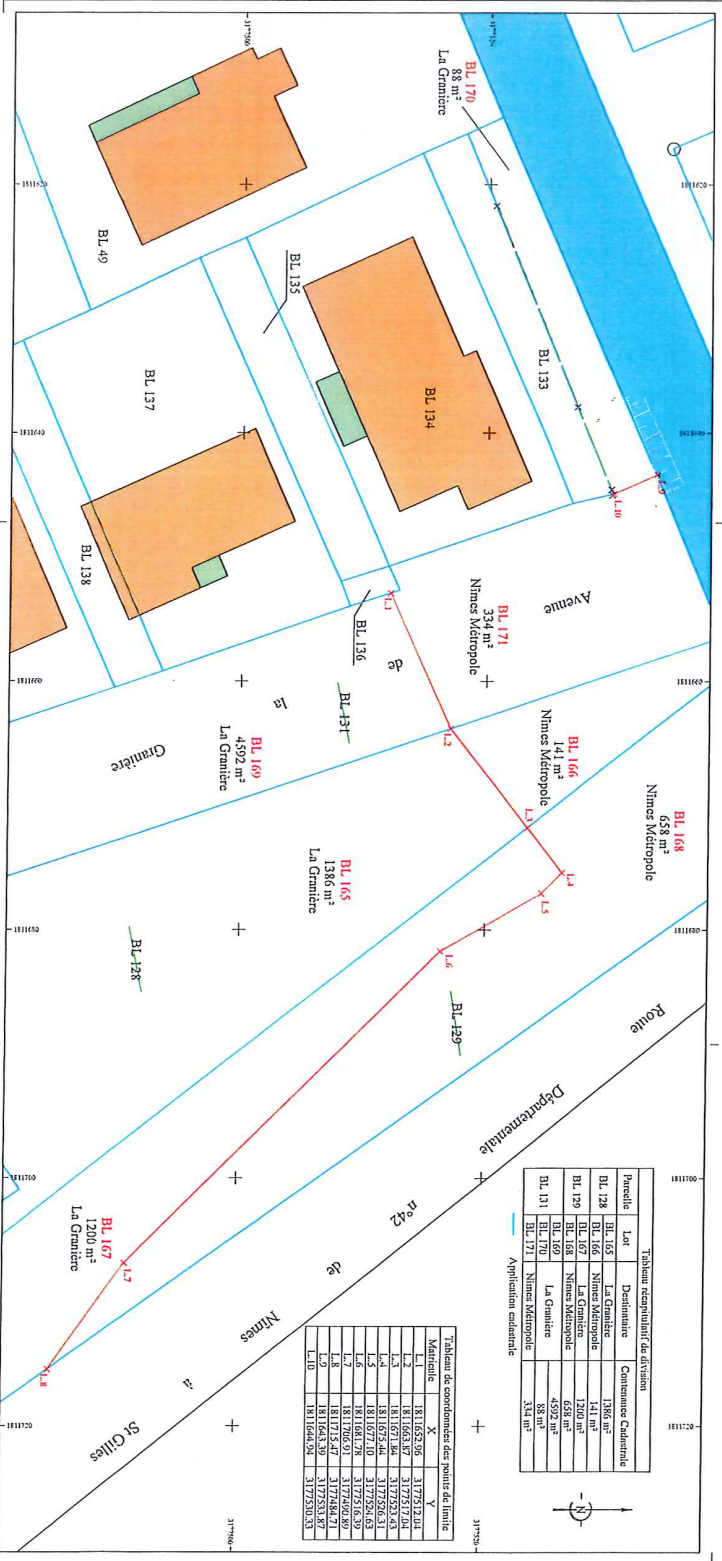

Pour le Préfet,  
le secrétaire général

**François LALANNE**

Commune : CAISSARGUES (060)	DIRECTION GENERALE DES FINANCES PUBLIQUES EXTRAIT DU PLAN CADASTRAL	Section : BL Feuille(s) : 000 BL 01 Qualité du plan : P4 ou CP [20 cm] Echelle d'origine : 1/1000 Echelle d'édition : 1/1000 Date de l'édition : 11/12/2018 Support numérique : _____
N° d'ordre du document d'arpentage : 863 L Document vérifié et numéroté le 11/12/2018 A CDIF NIMES Par Cindy SALVAT Inspectrice Signé	<b>CERTIFICATION</b> (Art. 25 du décret n° 55-471 du 30 avril 1955) Le présent document d'arpentage, certifié par les propriétaires soussignés (3) a été établi (1) : A - D'après les indications qu'ils ont fournies au bureau ; B - En conformité d'un piquetage : _____ effectué sur le terrain ; C - D'après un plan d'arpentage ou de bornage, dont copie ci-jointe, dressé le _____ par _____ géomètre à _____. Les propriétaires ci-dessus ont pris connaissance des informations portées au dos de la chemise 6463. A _____, le _____	D'après le document d'arpentage dressé Par RICHER (2) Réf. : Le 11/12/2018
Cachet du service d'origine :  NIMES 67 Rue Salomon Reinach  30032 NIMES Cedex 1 Téléphone : 04.66.87.60.82 Fax : 04.66.87.87.11 cdif.nimes@dgfip.finances.gouv.fr	<p>(1) Rayer les mentions inutiles. La formule A n'est applicable que dans le cas d'une esquisse (plan rénové par voie de mise à jour). Dans la formule B, les propriétaires peuvent avoir effectué eux-mêmes le piquetage.</p> <p>(2) Qualité de la personne agréée (géomètre expert, inspecteur, géomètre ou technicien retraité du cadastre, etc...).</p> <p>(3) Précisez les noms et qualité du signataire s'il est différent du propriétaire (mandataire, avoué, représentant qualifié de l'autorité expropriant, etc...).</p>	





Extension de la ligne T1 sud du BHNS de Nîmes-Metropole

**ETAT PARCELLAIRE**

**Ligne BHNS T1 SUD**

**COMMUNE DE CAISSARGUES**

**PROPRIETAIRE**

L'association syndicale de la ZAC DE LA GRANIERE  
dont le siège social a été fixé à CAISSARGUES (30132) ZAC DE LA GRANIERE créé en vertu des statuts de ladite association syndicale en vertu d'un acte sous seings privé en date à CAISSARGUES du 20 décembre 1996  
Le dernier représentant légal connu de ladite association syndicale est la société dénommée SARL TERBOIS Société à responsabilité limitée immatriculée au RCS DE PARIS sous le numéro 306 327 875  
Dont le siège social est sis 10-12 PLACE VENDOME (75001) PARIS.

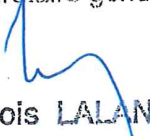
Pour le Préfet,  
le secrétaire général  
  
François LALANNE

Référence cadastrale			Num. du plan	Emprise		Reliquat		Observations
Sect.	N°	Nature		Surface (m²)	N°	Surface (m²)	N°	
BM	268	sol	2371	16 BM 375	376	BM 374	1995	
BM	267	sol	62	17 BM 267	62		0	
Total			2433	Total	438	Total	1995	

**Origine de Propriété**

Vente par SNC LA GRAGNIERE, par acte en date du 25/02/2004 reçu par Maître VERGNE, notaire, publié au Service de la publicité foncière de Nîmes 1, le 04/05/2004 volume 2004P5637

**COMMUNE DE CAISSARGUES**

3, rue du Collège  
30047 Nîmes cedex 9  
Tél : 04 66 02 55 71  
Accueil Nîmes Métropole : 04 66 02 55 55



**PLAN DE DIVISION**

Route Départementale n°42 - Parcelle BM 268

**Planche n°1**

ECHELLE 1/200

Systeme de référence planimétrique IFRS3 - CGIM  
Systeme de référence altimétrique NAF - IGN69

**PRESTATAIRE SOUSCRIT :**

**REPARTITION ADMINISTRATIVE :**

Immeuble Beauvalon  
97 Rue Grég. - 30900 Nîmes  
Tél : 04 66 02 55 71  
Site Internet : www.nimes-metropole.fr  
SIC - SIREN : 309 000 18

OPERATION N° :  
DATE : 20/09/2018

REFERENCES TECHNIQUES

REFERENCES ADMINISTRATIVES

MARCHE N° MNT2018  
N° de la 1<sup>re</sup> phase : 14202417

REDACTEUR : VERIFICATEUR : APROBATEUR :

DOSSIER N° : CR1901\_14  
INFORMATIQUE : CR1901\_14.Division\_Bases

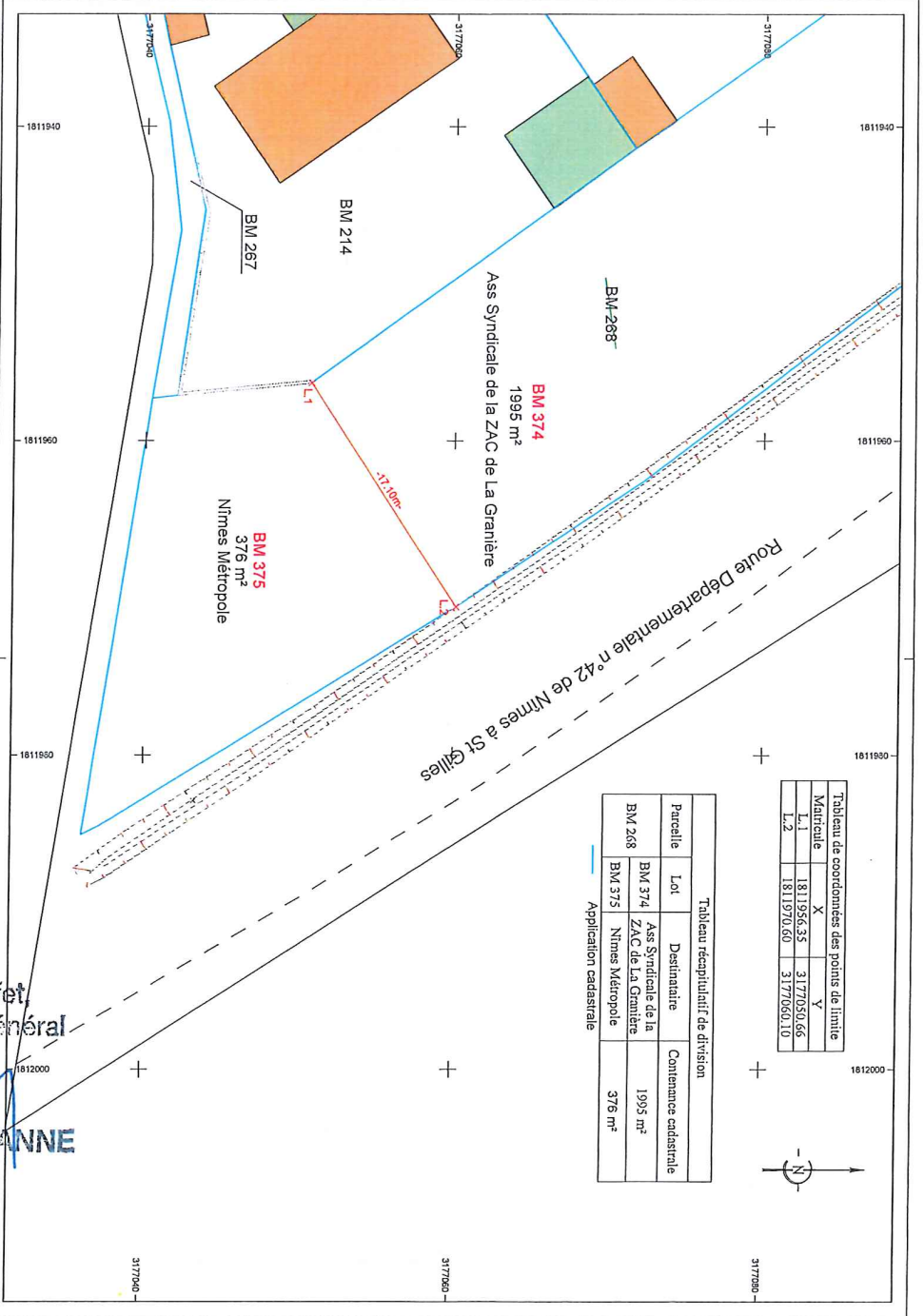

Pour le Préfet,  
le secrétaire général

**François LALANNE**

Commune :  
CAISSARGUES (080)

DIRECTION GENERALE DES FINANCES PUBLIQUES

Section : BM  
Feuille(s) : 000 BM 01  
Qualité du plan : P4 ou CP [20 cm]

Numéro d'ordre du document  
d'arpentage : 864 G  
Document vérifié et numéroté le 11/12/2018  
A CDIF NIMES  
Par Cindy SALVAT  
Inspectrice  
Signé

EXTRAIT DU PLAN CADASTRAL

CERTIFICATION  
(Art. 25 du décret n° 55-471 du 30 avril 1955)  
Le présent document d'arpentage, certifié par les propriétaires sous-signés (3)  
a été établi (1) :  
A - D'après les indications qu'ils ont fournies au bureau ;  
B - En conformité d'un piquetage : ..... effectué sur le terrain ;  
C - D'après un plan d'arpentage ou de bornage, dont copie ci-jointe, dressé  
le ..... par ..... géomètre à .....  
Les propriétaires déclarent avoir pris connaissance des informations portées  
au dos de la feuille n° 6463.  
A ..... le .....

Echelle d'origine : 1/1000  
Echelle d'édition : 1/1000  
Date de l'édition : 11/12/2018  
Support numérique : .....

NIMES  
67 Rue Salomon Reinach  
  
30032 NIMES Cedex 1  
Téléphone : 04.66.87.60.82  
Fax : 04.66.87.87.11  
cdif.nimes@dgfip.finances.gouv.fr

D'après le document d'arpentage  
dressé  
Par RICHER (2)  
  
Réf. :  
Le 11/12/2018

(1) Rayez les mentions inutiles. La formule A n'est applicable que dans le cas d'une esquisse (plan révisé par voie de mise à jour). Dans la formule B, les propriétaires peuvent avoir effectué eux-mêmes le piquetage.  
(2) Qualité de la personne agréée (géomètre expert, inspecteur, géomètre ou technicien retraité du cadastre, etc...)  
(3) Précisez les noms et qualité du signataire s'il est différent du propriétaire (mandataire, avocat, représentant qualifié de l'autorité esportant, etc...)

